



Cofinanciado por
la Unión Europea



MINISTERIO
DE TRABAJO
Y ECONOMÍA SOCIAL



Fondos Europeos



Junta de Andalucía
Consejería de Inclusión Social,
Juventud, Familias e Igualdad



AYUNTAMIENTO DE
MOTRIL

GUÍA DE RECURSOS DE MOTRIL



ERACIS+
MOTRIL

“Cultiva tu talento... cosecha tu futuro”

El objeto de la “Estrategia Regional Andaluza para la cohesión e inclusión social. Intervención en zonas desfavorecidas” (ERACIS, en adelante) es la actuación sobre las zonas de los pueblos y ciudades donde se registran situaciones graves de exclusión social y/o donde existen factores de riesgo de que se produzcan, así como actuar sobre el contexto general del municipio a fin de transformar la visión que se tiene sobre estas zonas y viceversa, de forma que se promueva la eliminación de la territorialidad como un factor de exclusión.

Las situaciones de exclusión colectiva se producen en entornos donde predomina la pobreza, combinada con otros factores que son causantes de la dificultad de acceder a la plena ciudadanía y al uso y disfrute de los derechos del Estado del Bienestar. Estos procesos, una vez implantados, son de complejo abordaje debido a su capacidad destructiva de los logros que puedan conseguirse a través de políticas de bienestar como la salud, la educación, la vivienda u otros.

La Junta de Andalucía promueve la ERACIS para hacer frente a estos graves problemas, movilizando recursos extraordinarios tanto financieros, como técnicos y organizativos, mediante la colaboración activa de diversos departamentos autonómicos, con el protagonismo de las administraciones locales, con la participación de las entidades sin ánimo de lucro y de la ciudadanía.

ERACIS pone en marcha una nueva forma de intervención guiada por el enfoque integral y comunitario, desarrollando los objetivos y principios de la Ley de Servicios Sociales de Andalucía, confiando en el efecto transformador de la acción conjunta y la capacidad de intervención de un numeroso conjunto de personas cualificadas que van a actuar en las zonas desfavorecidas con esta orientación.

Este manual nace de la necesidad de creación de una Guía de Recursos, como herramienta que nos permita conocer los recursos que operan en nuestro entorno, para crear alianzas y definir estrategias conjuntas de colaboración en una atención más completa a las personas participantes de los itinerarios sociolaborales y su entorno.

Además, se convierte en un documento de consulta para profesionales y para la ciudadanía en general de todos los recursos con los que cuenta la ciudad en los distintos ámbitos.

Esta guía es un documento vivo, sometido a revisiones continuadas en el tiempo, con la finalidad de poder incorporar todos aquellos recursos que vayan surgiendo de las distintas entidades públicas y del tejido asociativo de los que pueda beneficiarse la ciudadanía.

Áreas

1.	Acción Social	<u>5</u>
2.	Formación y empleo	<u>8</u>
3.	Educación	<u>25</u>
4.	Infancia y familia	<u>31</u>
5.	Igualdad	<u>38</u>
6.	Juventud	<u>43</u>
7.	Mayores	<u>46</u>

8.	Discapacidad	<u>50</u>
9.	Salud	<u>56</u>
10.	Vivienda	<u>62</u>
11.	Personas migrantes	<u>65</u>
12.	Personas sin hogar	<u>70</u>
13.	Asociaciones de vecinos	<u>74</u>
14.	Teléfonos de interés	<u>79</u>



Cofinanciado por
la Unión Europea



MINISTERIO
DE TRABAJO
Y ECONOMÍA SOCIAL



Fondos Europeos



Junta de Andalucía
Consejería de Inclusión Social,
Juventud, Familias e Igualdad



AYUNTAMIENTO DE
MOTRIL

ACCIÓN SOCIAL





ÁREA DE ACCIÓN SOCIAL



C/ La Matraquilla s/n



958833013 / 618643912



serviciossociales@motril.es

Servicio de Información, Valoración, Asesoramiento e Intervención Social

- Renta Mínimo de Inserción social de Andalucía (RMISA)

Servicio de Dependencia y Promoción de la autonomía

- SAD Municipal
- Teleasistencia

Servicio de ayudas, prestaciones sociales e infraestructuras

- Ayudas Emergencia Social
- Ayudas Económicas Familiares
- Disponibilidad infraestructuras

Servicio de infancia y familia

- ETF (Equipo de Tratamiento Familiar)
- Equipo de infancia y familia
- Participación infantil CLIA (Consejo Local de Infancia y Adolescencia)
- Red Municipal de Ludotecas

Prevención de drogodependencias (Motril antes las drogas)



ÁREA DE ACCIÓN SOCIAL



C/ La Matraquilla s/n



958833013 / 618643912



serviciosociales@motril.es

Servicio de participación activa de las personas mayores y cooperación social

- Consejos Locales
- Centros de Participación activa
- Actuaciones con mayores
- Discapacidad
- Convenios con Entidades y Asociaciones

Servicio de Desarrollo Comunitario

- Talleres de adultos
- Interculturalidad

Estrategia Regional Andaluza para la Cohesión e Inclusión Social

- Itinerarios de inserción sociolaboral
- Desarrollo comunitario



Cofinanciado por
la Unión Europea



MINISTERIO
DE TRABAJO
Y ECONOMÍA SOCIAL



Fondos Europeos



Junta de Andalucía
Consejería de Inclusión Social,
Juventud, Familias e Igualdad



AYUNTAMIENTO DE
MOTRIL

FORMACIÓN Y EMPLEO

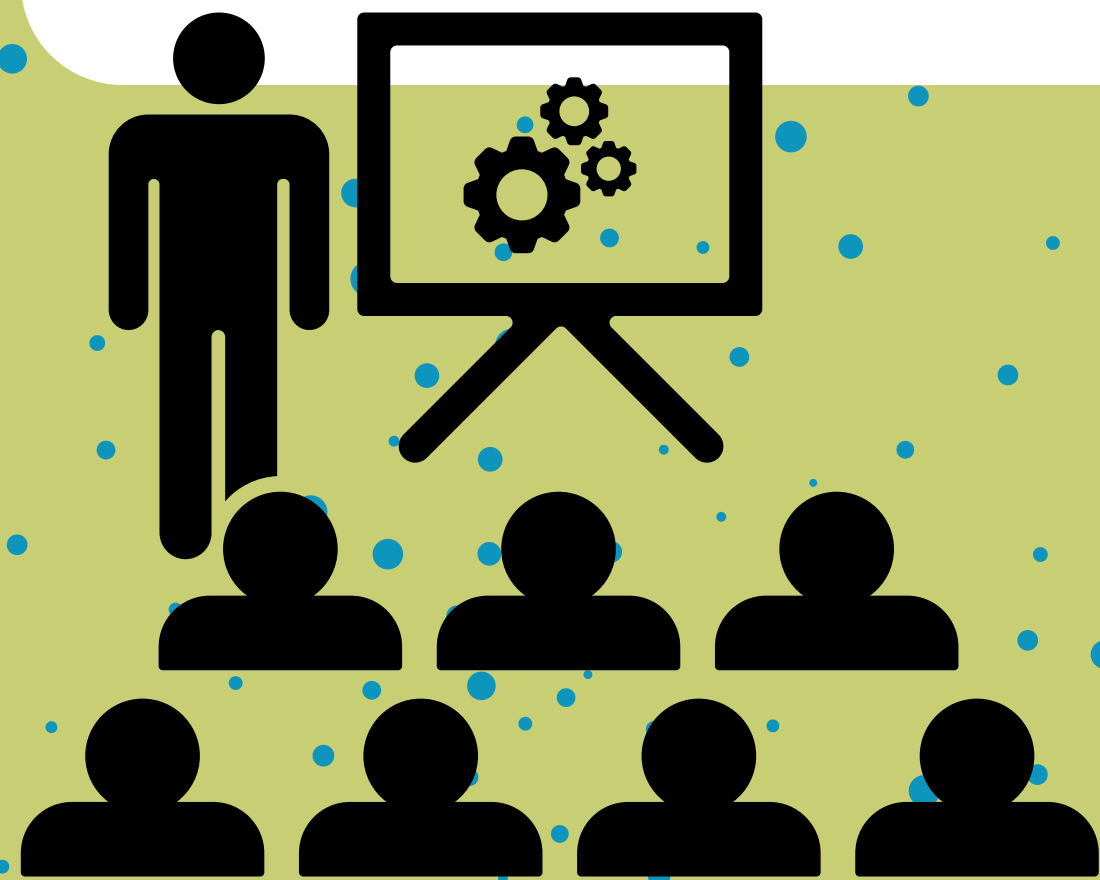



ÁREA DE FORMACIÓN Y EMPLEO

PROGRAMA EPES

Dirigido a personas desempleadas, pertenecientes a los siguientes colectivos:

- Personas con discapacidad.
- Personas en riesgo de exclusión social
- Minorías étnicas.



Oficina de Formación y Empleo. Edif La Fabriquilla. C/ Doctor Tercedor, 1



660985291 (Ana, Amelia y Emi.)



Epesmotril@gmail.com

PROGRAMA DE PROYECTOS INTEGRALES PARA LA INSERCIÓN LABORAL. PROGRAMA T-ACOMPAÑAMOS PARA JÓVENES

Dirigido a personas desempleadas pertenecientes a colectivos vulnerables.

Jóvenes inscritos en Sistema de Garantía juvenil de 18-29 años.



Oficina de Juventud y Formación y Empleo. C/ Galicia



636764616/ 646462380



proyectosaytomotril@motril.es



ÁREA DE FORMACIÓN Y EMPLEO

PROGRAMA DE PROYECTOS INTEGRALES PARA LA INSERCIÓN LABORAL

Dirigido a personas desempleadas, pertenecientes a los siguientes colectivos:

- Personas con discapacidad.
- Personas desempleadas de larga duración
- Personas mayores de 45 años
- Personas migrantes
- Personas en riesgo de exclusión social
- Personas perceptoras de prestaciones y subsidios de desempleo



Oficina de Juventud y Formación y Empleo. C/ Galicia



636764616/ 646462380
(Inmaculada, Mariela, Pilar y Sandra).



proyectosaytomotril@motril.es

ANDALUCÍA ORIENTA

Dirigido a personas desempleadas pertenecientes a colectivos vulnerables



Oficina de Formación y Empleo. Edif La Fabriquilla. C/ Doctor Tercedor, 1



958607617



geliorienta@gmail.com





Cofinanciado por
la Unión Europea



MINISTERIO
DE TRABAJO
Y ECONOMÍA SOCIAL



Fondos Europeos



Junta de Andalucía
Consejería de Inclusión Social,
Juventud, Familias e Igualdad



SERVICIO ANDALUZ DE EMPLEO



Plasencia, 1



Elvira Correa y Ramón Mendoza



958989019 / 600147472



motril.sae@juntadeandalucia.es

Dirigido a : personas ocupadas y desempleadas inscritas en el sistema intermediación laboral de Andalucía (SILA)

Presta los siguientes servicios:

- Orientación:
 - Diseño de itinerario individualizado y personalizado de empleo.
 - Acreditación de búsqueda activa de empleo.
 - Derivación a entidades colaboradoras especializada.
- Intermediación:
 - Captación y gestión de ofertas de empleo.
 - Información y asesoramiento sobre contratación.
- Asesoramiento para el autoempleo:
 - Información y motivación para el autoempleo y emprendimiento.
 - Asesoramiento sobre ayudas a las iniciativas emprendedoras y de autoempleo.

SERVICIO ESTATAL DE EMPLEO



C/ Obispo



Rafael Castillo Carmona



958269037



rafael.castillo@sepe.es

Dirigido a : Personas desempleadas en general y trabajadores a tiempo parcial.

Presta los siguientes servicios:

- Gestión de prestaciones
- Observatorio ocupacional
- Formación profesional para personas trabajadoras y desempleadas



Cofinanciado por
la Unión Europea



MINISTERIO
DE TRABAJO
Y ECONOMÍA SOCIAL



Fondos Europeos



Junta de Andalucía
Consejería de Inclusión Social,
Juventud, Familias e Igualdad



AYUNTAMIENTO DE
MOTRIL

CÁRITAS

Programa de empleo



C/ Mercado Alto nº 13



958824050 (M^{ra} Carmen)



motril@caritasgranada.org

FUNDACIÓN SECRETARIADO GITANO

Programa +Empleo



C/ Comunidad Castilla León, 8 (Distrito 3)



679320207 Pilar Martínez Alonso (Coordinadora Prospectora Laboral)

650487874 Noelia Ortega Sánchez (Orientadora Laboral)

686102312 Josefa Santiago Amador (Tutora-Formadora)



noelia.ortega@gitanos.org

josefa.santiago@gitanos.org

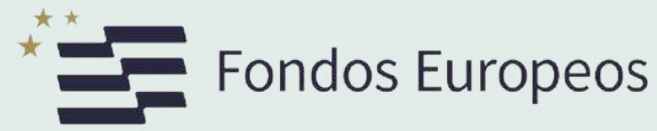

CRUZ ROJA ESPAÑOLA

Asamblea Comarcal
Cruz Roja Motril

 C/ Alonso Terron 6

Proyecto RETO Social Empresarial FSE+

Proyecto puente entre las empresas que componen el mercado laboral de la comarca y las personas participantes de los itinerarios de inserción sociolaboral .

 663180408 M^ª de la Guia Rodríguez García

 maría.guia@cuzroja.es

Proyecto Activando Emple-habilidad

Dirigido a personas desempleadas e inactivas en riesgo de pobreza y exclusión social

 663180408 M^ª de la Guia Rodríguez García

 maría.guia@cuzroja.es

Programa INCORPORA

Orientación e Intermediación laboral dirigida a mujeres víctimas de violencia de género y personas en riesgos de exclusión social. Talleres de empoderamiento y conocimientos digitales

 678419968 Gloria Lagares Picón

 gloria.lagares@cuzroja.es



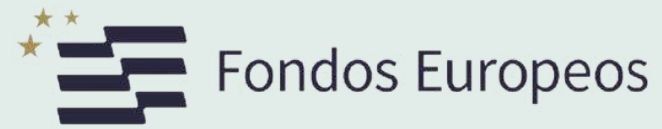

CRUZ ROJA ESPAÑOLA

Asamblea Comarcal
Cruz Roja Motril

 C/ Alonso Tarrón 6

Más empleo. Fundación la Caixa.

Proyecto puente entre las empresas que componen el mercado laboral de la comarca y las personas participantes de los itinerarios de inserción sociolaboral.



678420780 Patricia Cardona
Patricia Herrera



patricia.cardona@cruzroja.es
Patricia.herrera@cruzroja.es

PREPARADAS ERACIS

Formación Digital para mujeres Desempleadas.



609616783 Juan Antonio Sánchez



juanantonio.sanchez@cursosmujerrural.es



CENTRO ANDALUZ DE EMPRENDIMIENTO CADE

FUNDACIÓN DON BOSCO

Dirigido a personas emprendedoras y empresas de Motril y anejos.
Servicios que presta:

- Tutorización de proyectos con asesoramiento personalizado y acompañamiento
- Formación empresarial.
- Alojamiento empresarial



958948013 / 671532558



M^a Ángeles Rodríguez López

Andalucía Orienta

Servicio dirigido a personas desempleadas inscritas como demandantes de empleo no ocupadas y pertenecientes a colectivos vulnerables.



958390627/692546097



C/ Cardenal Cisneros S/N.



mariadolores.caceres@fundacionbosco.es



Cofinanciado por
la Unión Europea



MINISTERIO
DE TRABAJO
Y ECONOMÍA SOCIAL



Fondos Europeos



Junta de Andalucía
Consejería de Inclusión Social,
Juventud, Familias e Igualdad



CÁMARA DE COMERCIO



Calle Rio Mundo, nº 1 local 6



958821160 / 958609136 / 638424540

Programa España Emprende Proyecto A Gabinete Asesoramiento

Programa dirigido a personas emprendedoras, ofreciéndoles apoyo en la creación y consolidación de sus empresas, así como en la internacionalización de las mismas.



Luisa María Moreno Correa



contabilidad@camarademotril.es

Programa España Emprende – Proyecto B – Formación

Dirigido a personas con inquietudes emprendedoras y necesidades formativas en el ámbito del emprendimiento



Alberto Estévez Rincón



formacion@camarademotril.es



Cofinanciado por
la Unión Europea



MINISTERIO
DE TRABAJO
Y ECONOMÍA SOCIAL



Fondos Europeos



Junta de Andalucía
Consejería de Inclusión Social,
Juventud, Familias e Igualdad



CÁMARA DE COMERCIO



Calle Rio Mundo, nº 1 local 6



958821160 / 958609136 / 638424540

Programa FP PYME

El programa va dirigida a las empresas de las distintas demarcaciones comarcales que quieran participar en la Formación Profesional Dual en cualquiera de sus vertientes



Adriana J. Paredes Escobedo



info@camarademotril.es

Programa Talento Joven

Programa dirigido a personas mayores de 16 años y menores de 30 años inscritas en el SNGJ a través de un sistema integral de orientación y formación.





Luisa María Moreno Correa / Isabel García Felipe / Antonio Rojas Arquero



pice@camarademotril.es





ANDALUCÍA EMPLEA MÁS

-  Crta. De la Celulosa, s/n
-  958606254
-  adela.moreno@andaluciaemplea.org

FAECTA

Federación Andaluza de Empresas Cooperativas

-  958262305- 670756621
-  granada@faecta.coop
-  Fátima García Peláez

Desde esta entidad se imparten las siguientes formaciones:

- Programa de formación y empleo “ Igualdad Activa Motril”
- Talleres formativos en los siguientes ámbitos:
 - Salud, bienestar y mente
 - Tecnologías y competencias digitales
 - Educación y apoyo social
 - Habilidades laborales y búsqueda de empleo
 - Manualidades

Servicio que presta:

- Promoción y difusión del modelo empresarial COOPERATIVAS DE TRABAJO
- Información y asesoramiento personalizado

Destinatarios de sus servicios:

Personas desempleadas, personas emprendedoras con iniciativas empresariales , población en general interesada en poner en marcha un negocio o proyecto empresarial.



Cofinanciado por
la Unión Europea



MINISTERIO
DE TRABAJO
Y ECONOMÍA SOCIAL



Fondos Europeos



Junta de Andalucía
Consejería de Inclusión Social,
Juventud, Familias e Igualdad



AYUNTAMIENTO DE
MOTRIL

COAG GRANADA



Plaza Escultor Domingo Sánchez
Mesa, nº 1 oficina 10



639189768



coordinacion@coaggranada.com



Miguel Monferrer Montoro

Servicio que presta:

Actuaciones de orientación laboral, acompañamiento en el empleo, acciones de información de recursos de empleo y empresas, preparación para el proceso de selección y entrevista de trabajo, preparación para la incorporación laboral, así como bolsa de trabajo.

Destinatarios de sus servicios:

Personas desempleadas de larga duración, mayores de 45 años, perceptores de prestaciones, personas migrantes y personas en situación de exclusión social



Cofinanciado por la Unión Europea



MINISTERIO DE TRABAJO Y ECONOMÍA SOCIAL



Fondos Europeos



Junta de Andalucía
Consejería de Inclusión Social,
Juventud, Familias e Igualdad



AYUNTAMIENTO DE
MOTRIL

CENTROS ACREDITADOS DE FORMACIÓN PARA EL EMPLEO

080 Formación

Formaciones que imparte:

- Certificados de profesionalidad
- Cursos para desempleados
- Escuela de hostelería



Centro de Desarrollo Turístico y Empresarial Motril
Carretera de la Celulosa s/n



900101620

Grupo Musarte

Formación con certificados de profesionalidad en las siguientes categorías:

- Docencia de la formación profesional para el empleo.
- Promoción para la igualdad efectiva de mujeres y hombres



Av. Dr. Norma Bethune, 6



679880793 / 601636620



info@grupomusarte.es





CENTROS ACREDITADOS DE FORMACIÓN PARA EL EMPLEO

Centro de formación Valverde

Formaciones con certificados profesionales y especialidades formativas, subvencionadas por la Junta de Andalucía y SEPE, entre ellas podemos encontrar:

- Atención Sociosanitaria a personas en el domicilio.
- Atención Sociosanitaria a personas dependientes en Instituciones Sociales.
- Operaciones auxiliares administrativos y generales.
- Dinamización Comunitaria.
- Atención Sanitaria a Múltiples víctimas y catástrofes.
- Habilitación para la docencia en grados A, B, y C del sistema de Formación Profesional



Avda Enrique Martín Cuevas, 14



958824081



secretaria@centrosvalverde.com



CENTROS ACREDITADOS DE FORMACIÓN PARA EL EMPLEO

Centro de Estudios Belmonte

Formación dirigida a personas desempleadas y/o mayores de 16 años.

- Informática.
 - Cursos competencias digitales.
 - Cursos ofimática. (diferentes niveles).
 - Cursos informática en diferentes ámbitos laborales. (gestión inmobiliaria, negociado, etc)
- Inglés. (diferentes niveles)
- Comercio. (aux. comercio, técnicas de venta, operativa de caja, etc.)
- Sanitarios. (celador y auxiliar y seguridad del paciente)
- Otros. (prevención riesgos laborales, monitor/a aula matinal,)



C/Cartuja 12



655 23 96 39 Esteban Belmonte Pérez



centroestudiosbelmonte@gmail.com



Cofinanciado por
la Unión Europea



MINISTERIO
DE TRABAJO
Y ECONOMÍA SOCIAL



Fondos Europeos



Junta de Andalucía
Consejería de Inclusión Social,
Juventud, Familias e Igualdad



CENTROS ACREDITADOS DE FORMACIÓN PARA EL EMPLEO

METURNO S.L Academia Lengo

Alumnos que quieran formarse en Imagen Personal, tanto en la especialidad de peluquería, como de estética

Los cursos que se encuentran en la actualidad homologados por la delegación de empleo de la Junta de Andalucía son:

- Servicios Auxiliares de peluquería. Nivel 1. Grado C Certificado de Profesionalidad
- Peluquería. Nivel 2. Grado C Certificado de Profesionalidad



Calle Sacramento 3 y 5



958 608 530 Irene Pineda



academialengo@hotmail.com



Cofinanciado por la Unión Europea



MINISTERIO DE TRABAJO Y ECONOMÍA SOCIAL



Fondos Europeos



Junta de Andalucía
Consejería de Inclusión Social, Juventud, Familias e Igualdad



AYUNTAMIENTO DE MOTRIL

EDUCACIÓN





CEPER JUAN RODRÍGUEZ PINTOR



Plaza de la Libertad ,1



958 64 95 29



18500280@g.educaand.es

Horario de secretaria:

Mañana:

martes y jueves de 9:00 a 10:00

Viernes de 12:00 a 13:00

Tardes: Miércoles de 18:00 a 20:00

Las acciones educativas van **dirigidas:**

- Jóvenes mayores de 16 años que no hayan finalizado la ESO. (Necesario informe del orientador)
- Mayores de 18 años que quieran obtener el título de la ESA.
- Adultos que quieran seguir con su formación.

PLANES EDUCATIVOS

1. PLAN EDUCATIVO DE FORMACIÓN BÁSICA. (Alumnado sin titulación de ESO y que presenta un nivel bajo en las competencias instrumentales)
2. PLAN EDUCATIVO DE PREPARACIÓN PARA LA OBTENCIÓN DE LA TITULACIÓN BÁSICA
3. PLANES EDUCATIVOS DE CARÁCTER NO FORMAL (PENF):
 - A) Planes educativos para el fomento de la ciudadanía activa
 - B) Acceso a otros niveles del sistema educativo
 - Preparación PAU para personas mayores de 25, 45 años
 - C) Plan educativo de preparación para las pruebas de certificación de competencias clave (NIVEL 2)
 - D) Cursos de capacitación digital



CENTRO SAN AGUSTÍN



Avenida San Agustín ,3



958600473



colegio@agustinosmotril.es

Ciclos Formativos de Grado Medio :

- Gestión Administrativa
- Farmacia y Parafarmacia
- Cuidados Auxiliares de Enfermería
- Instalaciones eléctricas y Automáticas

IES JULIO RODRÍGUEZ



C/ Fernández Molina s/n



958649641



18007058.edu@juntadeandalucia.es

Ciclo Formativo Grado Básico:

- Peluquería y Estética



IES FRANCISCO GINER DE LOS RÍOS



C/Aguas del Hospital, 5



958649988



18700426.edu@juntadeandalucia.es

IES FRANCISCO JAVIER DE BURGOS



Av González Carrascosa s/n



958649903



18007046.edu@juntadeandalucia.es

Ciclo Formativos de Grado Medio:

- Atención a Personas en Situación de Dependencia

Ciclo Formativos de Grado Superior:

- Gestión de Alojamientos Turísticos
- Educación Infantil

Ciclo Formativo de Grado Básica:

- Informática y comunicaciones

Ciclo Formativo de Grado Medio:

- Sistemas Microinformáticos y Redes

Ciclo Formativo de Grado Superior:

- Desarrollo de Aplicaciones Web



IES JOSE MARTÍN RECUERDA



Plaza Cruz Verde, 4, 18600 Motril



671533385



18700049.edu@juntadeandalucia.es

ESCUELA DE ARTE PALACIO VENTURA



Av González Carrascosa s/n



958 601 108



18007083.edu@juntadeandalucia.es

Ciclo Formativo de Grado Superior:

- Enseñanzas y animación Sociodeportiva.

Grado Formativo de Grado Medio:

- Tapices y alfombras.

Grado Formativo de Grado Superior:

- Proyectos y Dirección de obras de decoración.
- Modelismo de indumentaria.
- Cerámica artística.
- Fotografía.
- Gráfica publicitaria.



IES LA ZAFRA



C/ Vicente Aleixandre



958649941



18007022.edu@juntadeandalucia.es



Ciclos Formativos de Grado Básico:

- Servicios administrativos.
- Agrojardinería y composiciones florales.

Ciclos Formativos de Grado Medio:

- Gestión administrativa .(Dual)
- Producción agroecológica. (Dual)
- Instalaciones de telecomunicaciones.
- Emergencias sanitarias.
- Cuidados auxiliares de enfermería.
- Carrocería del automóvil.
- Electrmecánica de vehículos automóviles.

Ciclos Formativos de Grado Superior:

- Administración y finanzas .(Dual)
- Asistencia a la dirección. (semipresencial)
- Paisajismo y medio rural. (Dual)
- Transporte y logística .(Dual)
- Automatización y robótica industrial. (Dual)
- Prevención de riesgos profesionales. (Dual)
- Imagen para el diagnóstico y medicina nuclear.
- Higiene bucodental.
- Automoción.



Cofinanciado por
la Unión Europea



MINISTERIO
DE TRABAJO
Y ECONOMÍA SOCIAL



Fondos Europeos



Junta de Andalucía
Consejería de Inclusión Social,
Juventud, Familias e Igualdad



AYUNTAMIENTO DE
MOTRIL



INFANCIA Y FAMILIA



Cofinanciado por
la Unión Europea



MINISTERIO
DE TRABAJO
Y ECONOMÍA SOCIAL



Fondos Europeos



Junta de Andalucía
Consejería de Inclusión Social,
Juventud, Familias e Igualdad



AYUNTAMIENTO DE
MOTRIL

ASOCIACIÓN MENSAJEROS DE LA PAZ

Programa de Viviendas para menores tutelados



619342102



granada@mpazandalucia.org

INSERTA ANDALUCÍA



Irene (educadora social)
614347590



irene.fajardo@insertandalucia.org

Programa Integral de emancipación

Dirigido a la atención de jóvenes extutelados, previamente atendidos en el Servicio de Protección de Menores.

Recursos de vivienda con 12 plazas en total.





Cofinanciado por
la Unión Europea



MINISTERIO
DE TRABAJO
Y ECONOMÍA SOCIAL



Fondos Europeos



Junta de Andalucía
Consejería de Inclusión Social,
Juventud, Familias e Igualdad



AYUNTAMIENTO DE
MOTRIL

N.º S.º DE LA MISERICORDIA FUNDACIÓN PIA



economatomisericordiamotril@gmail.com



Padre Alejandro (Parroquia del Carmen)
722849187

GINSO ÍMERIS



simagranada@ginsoimeris.org



958272721 / 958870049

ECONOMATO

La fundación cuenta con un pequeño economato con alimentos básicos. Este economato se financia con las aportaciones que realizan las parroquias y cofradías.

Servicios Integrales para la Ejecución de Medidas Judiciales en Medio Abierto SIMA

A quién va dirigido:

Menores con medidas judiciales en medio abierto.

Servicios:

Espacio de intervención socio-educativa integral, donde se desarrollan un conjunto de actividades socio-educativas, destinadas al desarrollo personal y social de las personas menores.



Cofinanciado por
la Unión Europea



MINISTERIO
DE TRABAJO
Y ECONOMÍA SOCIAL



Fondos Europeos



Junta de Andalucía
Consejería de Inclusión Social,
Juventud, Familias e Igualdad



AYUNTAMIENTO DE
MOTRIL

FUNDACIÓN DIAGRAMA



José Andrés Martínez
Isabel Mateo Ocaña



648950374/ 630 64 73 01/9586200



jamartinez@diagrama.org
imateo@diagrama.org

Programa LABORA

A quién va dirigido:

Menores y Jóvenes pertenecientes o que hayan pertenecido al sistema de protección, con edades entre 16 y 25 años.

Servicios:

- Diseño y desarrollo de itinerarios individualizados de inserción sociolaboral.
- Entrenamiento de habilidades personales, sociales y laborales.
- Información y orientación en materia de documentación, formación, empleo, vivienda, salud, ocio y tiempo libre.
- Concienciación del sector empresarial.
- Proporción de ayudas individuales encaminadas a la promoción de la autonomía personal.
- Acompañamiento y seguimiento.
- Prospección y promoción al empleo.



Cofinanciado por
la Unión Europea



MINISTERIO
DE TRABAJO
Y ECONOMÍA SOCIAL



Fondos Europeos



Junta de Andalucía
Consejería de Inclusión Social,
Juventud, Familias e Igualdad



AYUNTAMIENTO DE
MOTRIL

CRUZ ROJA ESPAÑOLA

Asamblea Comarcal
Cruz Roja Motril



C/ Alonso Terron 6



663249665



María del Carmen Morales López



mcarmen.morales@cruzroja.es

PROGRAMA EXTREMA VULNERABILIDAD

A quién va dirigido:

Atención a las necesidades básicas de personas en situación de vulnerabilidad social.

Servicios:

- Entregas de bien: alimentos, productos de higiene, documentación administrativa, vestuario, transporte, parafarmacia y pagos de recibos de suministros y alquiler.
- Orientación social / Ingreso Mínimo Vital.
- Capacitación Talleres en Competencias Técnicas: Economía doméstica y ahorro doméstico; alimentación y hábitos saludables; búsqueda de empleo; currículum a través de CANVA; violencia de género.
- Información social.
- Acompañamiento social.
- Mediación social.
- Seguimiento social.
- Información laboral.



Cofinanciado por
la Unión Europea



MINISTERIO
DE TRABAJO
Y ECONOMÍA SOCIAL



Fondos Europeos



Junta de Andalucía
Consejería de Inclusión Social,
Juventud, Familias e Igualdad



AYUNTAMIENTO DE
MOTRIL

CRUZ ROJA ESPAÑOLA

Asamblea Comarcal
Cruz Roja Motril



C/ Alonso Terron 6



663249665



María del Carmen Morales López



mcarmen.morales@cruzroja.es

PROGRAMA EXTREMA VULNERABILIDAD

A quién va dirigido:

Atención a las necesidades básicas de personas en situación de vulnerabilidad social.

Servicios:

- Entregas de bien: alimentos, productos de higiene, documentación administrativa, vestuario, transporte, parafarmacia y pagos de recibos de suministros y alquiler.
- Orientación social / Ingreso Mínimo Vital.
- Capacitación Talleres en Competencias Técnicas: Economía doméstica y ahorro doméstico; alimentación y hábitos saludables; búsqueda de empleo; currículum a través de CANVA; violencia de género.
- Información social.
- Acompañamiento social.
- Mediación social.
- Seguimiento social.
- Información laboral.

INTEGRACIÓN PARA LA VIDA (INPAVI)

 C/ Avenida de la Habana, 9

 640163646

 noelia@inpavi.org

Servicios:

- Atención y cobertura de necesidades básicas.
- Refuerzo Educativo.
- Talleres Pre-laborales.

 Noelia Marcos Pedrós



Cofinanciado por la Unión Europea



MINISTERIO DE TRABAJO Y ECONOMÍA SOCIAL



Fondos Europeos



Junta de Andalucía
Consejería de Inclusión Social, Juventud, Familias e Igualdad



AYUNTAMIENTO DE MOTRIL

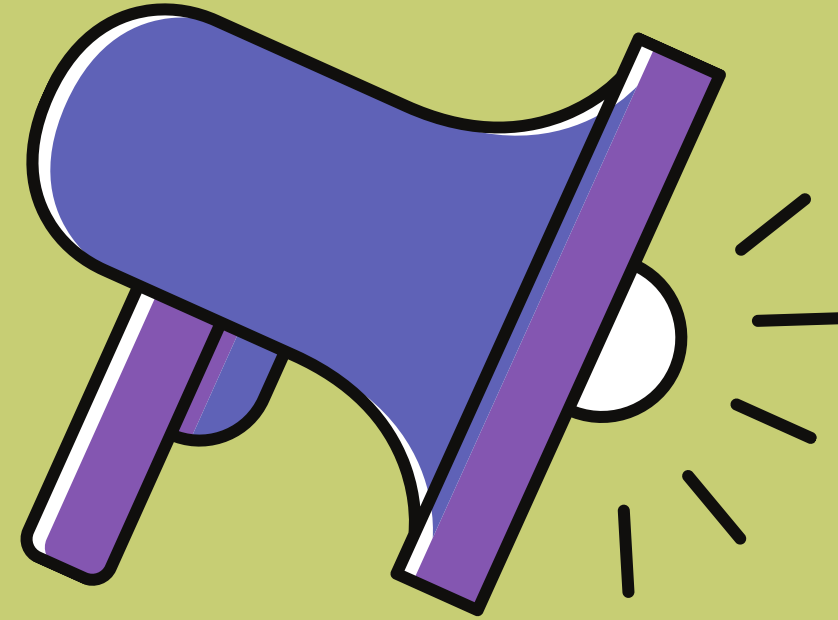

IGUALDAD

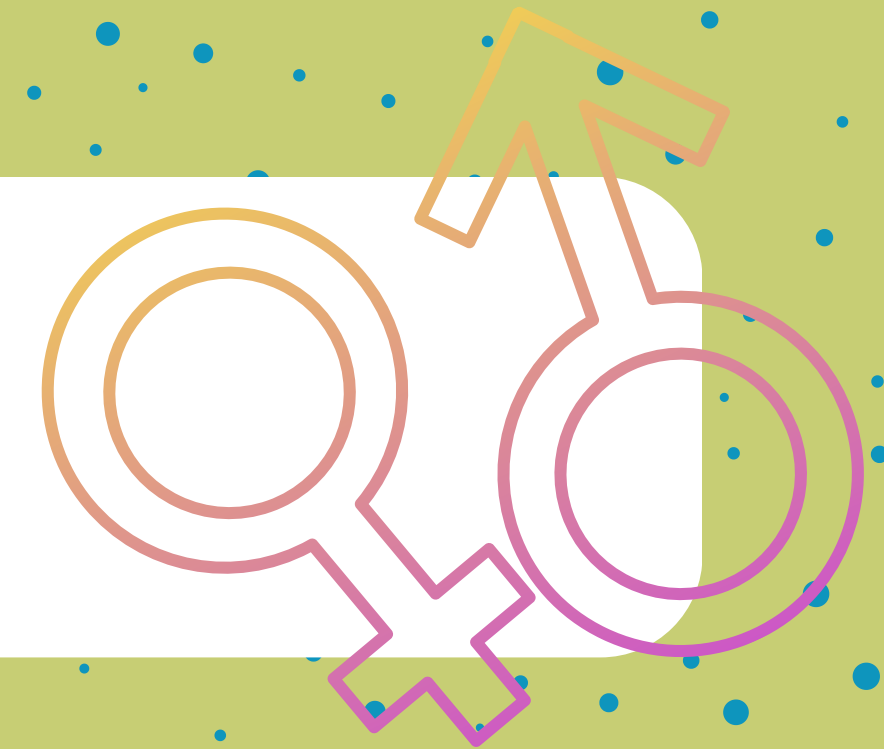



ÁREA DE IGUALDAD



Centro Municipal de Información a la Mujer
C/ Río Ebro, 8 1ºA



Casa de la Igualdad
C/ Comedias, 14 1º



958 82 59 57 / 958 82 58 59



Igualdad @motril.es

SERVICIOS

- Asesoramiento Jurídico.
- Asesoramiento en procesos de separación y divorcio.
- Atención Psicológica: Atención individual y grupal de evaluación y tratamiento psicológicos.
- Actividades de Formación y Sensibilización . Oferta de cursos, talleres y seminarios con el objetivo de fomentar la participación social y cultural.
- Información, asesoramiento, gestión y derivación a recursos específicos de otros organismos u administraciones.





ÁREA DE IGUALDAD



Centro Municipal de Información a la Mujer
C/ Río Ebro, 8 1ºA



Casa de la Igualdad
C/ Comedias, 14 1º



958 82 59 57 / 958 82 58 59



Igualdad @motril.es

OTROS SERVICIOS Y RECURSOS

- Servicio de Atención y Protección para Víctimas de la Violencia de Género (ATENPRO)
- Servicio Integral de Atención y Acogida a víctimas de Violencia de género (Centros de Emergencia y Casas de Acogida)
- Programa de Atención Psicológica Grupal del Instituto Andaluz de la Mujer.

OTROS PROGRAMAS

- Libres y Activas. Talleres formativos y creativos.
- Motril Corresponsable. Ofrece una respuesta integral a las necesidades de conciliación de las familias.





EQUIPO DE ATENCIÓN A LA MUJER DEL ÁREA DE GESTIÓN SANITARIA GRANADA SUR



Centro de Salud Motril- Centro
Avda. Salobreña, s/n.



Inmaculada López Pérez (Trabajadora Social)
Elisa López Ramon (Enfermera)
Sara Agdhal Tamayo (Enfermera)
671538853/54/55



violenciagenero.agssgra.sspa@juntadeandalucia.es

Dirigido a mujeres víctimas de violencia de género y sus familias.

Prestar una cobertura integral y personalizada a mujeres que sufran este tipo de violencia y a las personas que dependan de ellas (niños y niñas, personas mayores...) a través de profesionales de referencia que se centran en la detección precoz, atención integral e intervención inmediata.

Equipo compuesto por una trabajadora social y dos enfermeras.





FUNDACIÓN AMARANTA



622624469



alicia.marquez@fundacionamaranta.org

ASOCIACIÓN DE FAMILIAS Y MUJERES DEL MEDIO RURAL (AFAMMER GRANADA)



C/Comedias nº14



623 59 93 20



afammergranada@gmail.com

A quién va dirigido:

Dirigido a mujeres y adolescentes en contextos de prostitución/trata y /o exclusión social.

Servicios:

Acompañamiento social, psicológico y jurídico a mujeres víctimas de violencia de género fuera de relación de pareja, especialmente a mujeres víctimas de trata o prostitución forzada.

A quién va dirigido:

Mujeres del medio rural.

Servicios :

AFAMMER es una asociación sin ánimo de lucro que se dedica a defender los derechos de las mujeres en las zonas rurales, promoviendo la igualdad de género, el acceso a la educación, la formación profesional y el emprendimiento. A través de una variedad de programas y proyectos, la asociación trabaja para capacitar a las mujeres rurales, fortaleciendo así sus habilidades y su posición en la sociedad.





Cofinanciado por la Unión Europea



MINISTERIO DE TRABAJO Y ECONOMÍA SOCIAL



Fondos Europeos



Junta de Andalucía
Consejería de Inclusión Social, Juventud, Familias e Igualdad



AYUNTAMIENTO DE MOTRIL



JUVENTUD





CASA DE LA JUVENTUD (RAMBLA DE LOS ÁLAMOS)



Rambla de los Álamos



Lucía Pérez Molino 638 221 506



juventud@motril.es

A quién va dirigido:

Jóvenes de 14 a 31 años.

Servicios:

- Centro de Información Juvenil.
- Asociacionismo Juvenil.
- Centros municipales para el uso de los jóvenes.
 - Casa de la Juventud. (Rambla de los Álamos)
 - Centro Joven (Parque de los Pueblos de América)
- Gestión de recursos municipales en materia de juventud.
 - Gestión carnet joven.
- Voluntariado. (corresponsales -institutos, hermandades cofrades- difusión actividades)
- Encuentro Joven Comarcal con Institutos. (de 12 a 16 años)
- Viajes ocio (FicZone -Granada-, Isla Mágica- Sevilla-)



ASOCIACIÓN JUVENIL MOTRILEÑA ALTAIR

Ocio alternativo



C/ Mercado Alto nº 13



650213746



asociacionaltair@hotmail.com

ASOCIACIÓN LGTBIQ+ COSTA TROPICAL



747746264



lgbtiqcostatropical@gmail.com



Cofinanciado por
la Unión Europea



MINISTERIO
DE TRABAJO
Y ECONOMÍA SOCIAL



Fondos Europeos



Junta de Andalucía
Consejería de Inclusión Social,
Juventud, Familias e Igualdad



AYUNTAMIENTO DE
MOTRIL



MAYORES





CRUZ ROJA ESPAÑOLA

Asamblea Comarcal
Cruz Roja Motril



C/ Alonso Terron 6



663249665



María del Carmen Morales López



mcarmen.morales@cruzroja.es

PROYECTO ATENCIÓN PERSONAS SITUACIÓN SOLEDAD

A quién va dirigido:

Dirigido a personas mayores de 65 años que se encuentren solas o que se sientan solas, independientemente de si conviven con más personas.

Servicios:

- Acompañamiento social /Apoyo emocional.
- Capacitación en competencias digitales: Taller de iniciación y acercamiento a las TICs, Taller de alfabetización informática; uso de la tecnología para mejorar la calidad de vida; uso de las redes sociales para conectar con otras personas.
- Talleres y formación en diversas materias: Cuidados de la piel; alimentación saludable /hábitos saludables; autoestima; autonomía / productos de apoyo; primeros auxilios básicos; ahorro doméstico; gestión emocional / Risoterapia; música para el recuerdo; actividades de Ocio; materiales de apoyo.



CRUZ ROJA ESPAÑOLA

Asamblea Comarcal
Cruz Roja Motril



C/ Alonso Terron 6



663249665



María del Carmen Morales López



mcarmen.morales@cruzroja.es

PROYECTO ATENCIÓN INTEGRAL A PERSONAS MAYORES

A quién va dirigido:

Dirigido a personas mayores de 65 años que presentan algún problema de salud, sobre todo referido a aquellos relacionados con la movilidad y la autonomía de la persona.

Servicios:

- Sesiones informativas sobre salud y otras materias.
- Talleres en competencias básicas digitales: Taller de iniciación y acercamiento a las TICs, Taller de alfabetización informática; uso de la tecnología para mejorar la calidad de vida; uso de las redes sociales para conectar con otras personas; utilización de la app Salud Responde.
- Talleres y formación en diversas materias: Cuidados de la piel; alimentación saludable / hábitos saludables; autoestima; autonomía / productos de apoyo; primeros auxilios básicos; ahorro doméstico; gestión emocional / Risoterapia; música para el recuerdo; actividades de Ocio; materiales de apoyo.
- Movilizaciones / Acompañamientos educativos / Acompañamientos sociales, de salud o de ocio.
- Actividades de ocio.



Cofinanciado por
la Unión Europea



MINISTERIO
DE TRABAJO
Y ECONOMÍA SOCIAL



Fondos Europeos



Junta de Andalucía
Consejería de Inclusión Social,
Juventud, Familias e Igualdad



AYUNTAMIENTO DE
MOTRIL

CENTROS DE PARTICIPACIÓN ACTIVA PARA PERSONAS MAYORES

CPA "Altamar"

CPA "Rompeolas"

CPA "Las Angustias"

CPA "Andalucía"





Cofinanciado por la Unión Europea



MINISTERIO DE TRABAJO Y ECONOMÍA SOCIAL



Fondos Europeos



Junta de Andalucía
Consejería de Inclusión Social,
Juventud, Familias e Igualdad



AYUNTAMIENTO DE MOTRIL



DISCAPACIDAD



APROSMO



958 60 33 33



maribel@aprosmo.org

A quién va dirigido:

Personas con Discapacidad Intelectual o del Desarrollo y sus familias.

Servicios:

- Colegio "Luis Pastor".
- Centro especial de empleo C.E.E. Madera.
- Residencia "Stella Maris".
- Residencia "Luís Pastor".
- Centro de Día para Personas con Discapacidad "Mare Nostrum".
- Centro de Atención Infantil Temprana.
- Centro Multidisciplinar Infanto-Juvenil.
- Centro de Jardinería "Terra Horti".
- Centro de Día Ocupacional para Personas con Discapacidad "El Romero".
- Centro de Día Ocupacional para Personas con Discapacidad "Aprosmo".
- Centro de Día Ocupacional para Personas con Discapacidad "Vía Garnata".



Cofinanciado por
la Unión Europea



MINISTERIO
DE TRABAJO
Y ECONOMÍA SOCIAL



Fondos Europeos



Junta de Andalucía
Consejería de Inclusión Social,
Juventud, Familias e Igualdad



AYUNTAMIENTO DE
MOTRIL

ASOCIACIÓN CONECTA



Avenida Julio Moreno N° 80, 2ª Planta



858 999 634 / 673 969 835



info@conecta.org.es



A quién va dirigido:

Personas con Trastorno del Espectro Autista (TEA) y sus familiares.

Servicios:

1. Psicología clínica y psicoterapia.
2. Psicología escolar e intervención educativa.
3. Otros:
 - Ayuda a la conciliación.
 - Ocio y tiempo libre.
 - Información sobre recursos.
 - Talleres y cursos.
 - Formación para el empleo.



Cofinanciado por
la Unión Europea



MINISTERIO
DE TRABAJO
Y ECONOMÍA SOCIAL



Fondos Europeos



Junta de Andalucía
Consejería de Inclusión Social,
Juventud, Familias e Igualdad



DOWN GRANADA



CAIT Jardines nº 12. 18680 Salobreña



958 610 384 / 675 724 908



costa@downgranada.org

ASOTRAL – ASOC. DE PERSONAS SORDAS “COSTA TROPICAL Y ALPUJARRA”



C/ San Cristobal 3, entresuelo



José Manuel Bueno Rodríguez
958600525



asordosmotril@hotmail.com



A quién va dirigido:

Personas con Síndrome de Down y familiares.

Actividad/ Servicio que realizan :

- Atención temprana
- Servicio logopedia
- Servicio educación (apoyo escolar)
- Inserción laboral
- Programa de formación de adultos
- Programa de vida independiente

A quién va dirigido:

Personas con discapacidad auditiva miembros de la asociación.

Servicios:

Organización de actividades de ocio y a nivel cultural.



Cofinanciado por
la Unión Europea



MINISTERIO
DE TRABAJO
Y ECONOMÍA SOCIAL



Fondos Europeos



Junta de Andalucía
Consejería de Inclusión Social,
Juventud, Familias e Igualdad



ONCE MOTRIL



C/ Rambla Capuchinos, 27



667133195



LSAR@once.es

INSERTA EMPLEO FUNDACIÓN ONCE



Lorenzo Aguado
958 22 20 67



laguado.inserta@fundaciononce.es



www.portalento.es



A quién va dirigido:

Personas con discapacidad

Actividad/ Servicio que realizan :

- Atención integral a personas con discapacidad visual y grado de ceguera total.
- Atención en materia de empleo a toda persona con cualquier tipo de discapacidad

A quién va dirigido:

Personas con discapacidad.

Servicios:

1. Intermediación laboral.
2. Mejora de la empleabilidad.
3. Orientación profesional.
4. Programa de emprendedores.



FEDERACIÓN GRANADINA DE PERSONAS CON DISCAPACIDAD FÍSICA Y ORGÁNICA (FEGRADI)

Atención a personas con discapacidad física y orgánica en búsqueda activa de empleo .



C/ Doctor Tercedor (La Fabriquilla)



958123435



fegradi@fegradi.es



Cofinanciado por la Unión Europea



MINISTERIO DE TRABAJO Y ECONOMÍA SOCIAL



Fondos Europeos



Junta de Andalucía
Consejería de Inclusión Social, Juventud, Familias e Igualdad



AYUNTAMIENTO DE MOTRIL

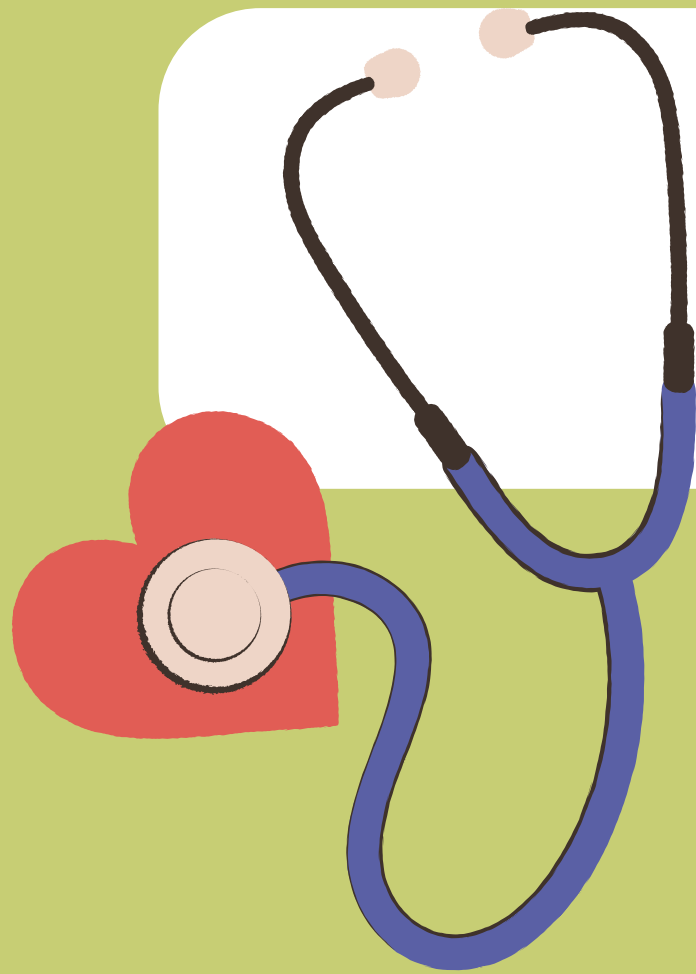

SALUD





CENTROS DE SALUD

CENTRO DE SALUD SAN ANTONIO



San Antonio, s/n



958 02 80 89



Francisco Gutiérrez Ruiz (trabajador social)

CENTRO DE SALUD MOTRIL ESTE



Avenida Pío XII, s/n I



958025535 / 958025536

M^a Ángeles Vázquez Hermoso (trabajadora social)

CENTRO DE SALUD CENTRO MOTRIL / CONSULTORIO MEDICO PUERTO



Avenida Salobreña s/n I



falta telefono



Ana Isabel Pineda del Pino (trabajadora Social)



HOSPITAL SANTA ANA



Avda. Enrique Martin Cuevas, s/n



958038200



M^{ra} Carmen Bustos Vinuesa (trabajadora social)
Mari Carmen Caparros Rodriguez (trabajadora social)

UNIDAD DE SALUD MENTAL COSTA



Avda. Salobreña, s/n



600141182 Secretaria



Mercedes Fernández López (trabajadora social)



Cofinanciado por
la Unión Europea



MINISTERIO
DE TRABAJO
Y ECONOMÍA SOCIAL



Fondos Europeos



Junta de Andalucía
Consejería de Inclusión Social,
Juventud, Familias e Igualdad



AYUNTAMIENTO DE
MOTRIL

FAISEM



670 94 72 62



r.trevenque.faisem@juntadeandalucia.es

A quién va dirigido:

Personas con enfermedad mental grave.

Servicios:

- Alojamiento residencial en casa y piso de baja supervisión, fijo o estancias temporales .
- Centro social.

CENTRO COMARCAL DE DROGAS



Calle Cercado de la Virgen 3



958604547



lfernandezlimon@dipgra.es

A quién va dirigido:

Personas con abuso o dependencia de drogas u otras conductas adictivas.

Servicio:

- 1.Prevencción: actividades y formaciones comunitarias.
- 2.Atención sociosanitaria: tratamiento.
- 3.Inserción sociolaboral.





Cofinanciado por
la Unión Europea



MINISTERIO
DE TRABAJO
Y ECONOMÍA SOCIAL



Fondos Europeos



Junta de Andalucía
Consejería de Inclusión Social,
Juventud, Familias e Igualdad



PROYECTO HOMBRE GRANADA COSTA



Calle Barranco de la Higuera 11



649569632 / 958824299



granadacosta@proyectohombregranada.org

A quién va dirigido:

- Personas adultas con problemas de abuso, adicción a sustancias y conductas adictivas sin sustancias.
- Población joven y adolescente y sus familias

Servicios:

- Información y asesoramiento en materia de adicciones.
- Valoración inicial de la persona.
- Intervención individual en adicciones.
- Tratamiento de adicciones en población adulta en formato ambulatorio.
- Prevención universal y selectiva de conductas adictivas en entornos educativos, laborales, asociaciones, agrupaciones de jóvenes...
- Escuela de Madre y Padres de población adolescente y joven que presenta conductas de riesgo.

ASOCIACIÓN ESPAÑOLA CONTRA EL CÁNCER



Pilar Burel



958824548



motril@aecc.es

AFA CONTIGO



Camino de San Antonio s/n



618 98 33 32



tsocial@afacontigo.net

A quién va dirigido:

Personas enfermas de alzhéimer y otras demencias, así como sus familiares.

Servicios:

Atención socioformativa y talleres de terapia no farmacológica para familiares y afectados.



Cofinanciado por
la Unión Europea



MINISTERIO
DE TRABAJO
Y ECONOMÍA SOCIAL



Fondos Europeos



Junta de Andalucía
Consejería de Inclusión Social,
Juventud, Familias e Igualdad



VIVIENDA

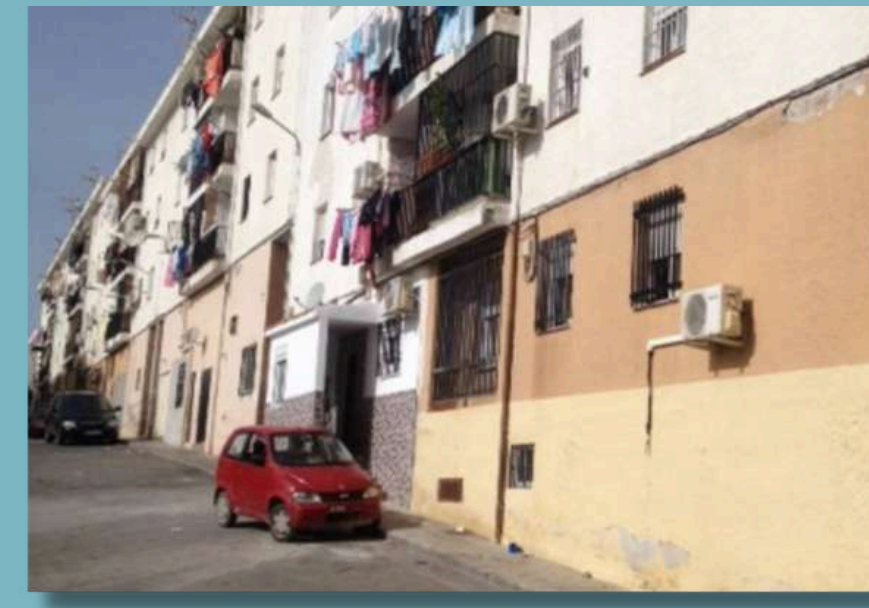

REGISTRO MUNICIPAL DE DEMANDANTES DE VIVIENDA PROTEGIDA



Ayuntamiento de Motril
Plaza de España, 2ª planta



Miguel González
958838389

El Registro Público Municipal de Demandantes de Vivienda Protegida es un fichero de titularidad municipal y de carácter público, previsto para el tratamiento de datos que facilite la organización de la demanda y la adjudicación de la vivienda protegida.

Podrán solicitar la inscripción como demandantes de vivienda protegida en el Registro Municipal de Demandantes las personas físicas mayores de edad que tengan interés en residir en el municipio.

La solicitud se presentará en cualquier momento en soporte papel ante el Registro Municipal de Demandantes de Vivienda Protegida, la solicitudes se podrán recoger en el citado Registro.



AGENCIA DE VIVIENDA Y REHABILITACIÓN DE ANDALUCÍA - AVRA



958002400

La Agencia de Vivienda y Rehabilitación de Andalucía (AVRA) es el ente instrumental de la Consejería de Fomento, Articulación del Territorio y Vivienda de la Junta de Andalucía para el desarrollo de las políticas de vivienda y suelo de la Comunidad Autónoma, que ejecuta mediante la promoción de vivienda, la rehabilitación y la gestión del parque público de viviendas en alquiler, con criterios de interés público, equilibrio territorial, sostenibilidad, cohesión social y atención prioritaria a los sectores sociales con menos recursos.

Todo ello para garantizar el derecho a la vivienda y a un entorno adecuado y corregir las deficiencias del mercado, en colaboración con las entidades locales y otros organismos públicos y privados.



Cofinanciado por la Unión Europea



MINISTERIO DE TRABAJO Y ECONOMÍA SOCIAL



Fondos Europeos



Junta de Andalucía
Consejería de Inclusión Social, Juventud, Familias e Igualdad



AYUNTAMIENTO DE MOTRIL



PERSONAS MIGRANTES





Cofinanciado por
la Unión Europea



MINISTERIO
DE TRABAJO
Y ECONOMÍA SOCIAL



Fondos Europeos



Junta de Andalucía
Consejería de Inclusión Social,
Juventud, Familias e Igualdad



AYUNTAMIENTO DE
MOTRIL

CENTRO INTERCULTURAL AYUNTAMIENTO MOTRIL



Calle Galicia bajo B
(Rambla de los Álamos)



Carmelo (trabajador social)
958833197/682019696



c.cabrera@motril.es

Población a la que va dirigido:

- Población en general, sea autóctona como a población inmigrante perteneciente o no a asociaciones, organizaciones y entidades inmigrante o pro-inmigrantes y/o que trabajen con población inmigrante extranjera.
- Población en general que necesiten información, asesoría en materia de extranjería.

Servicios:

- Atención, Información y acogida.
- Mediación Intercultural.
- Animación Sociocultural.
- Asesoría Jurídica.
- Otras actividades puntuales y talleres (clases de español)

Horario de lunes a viernes de 9:00 a 13:30



Cofinanciado por
la Unión Europea



MINISTERIO
DE TRABAJO
Y ECONOMÍA SOCIAL



Fondos Europeos



Junta de Andalucía
Consejería de Inclusión Social,
Juventud, Familias e Igualdad



FUNDACIÓN SAMU

PROVIVIENDA



Av. de Salobreña, 35, Portal 3.
Oficina 12 Dcha,



958841859



Yelena (coordinadora)
Yelemo@provivienda.org

Centro de Protección de menores

Centro de atención integral 24 horas para menores de hasta 18 años, tutelados por la administración de la Junta de Andalucía.

Centro de Orientación e Inserción sociolaboral (COISL)

Desarrolla actividades orientadas a la emancipación y a la autonomía, a través de la consecución de la inclusión laboral y social.

Programa de Protección Internacional

El programa consiste en proporcionar cobertura de las necesidades básicas de las personas solicitantes y beneficiarias de protección internacional y temporal que carecen de recursos económicos, acompañándolas en su proceso de adquisición de la autonomía e integración en la sociedad





Cofinanciado por
la Unión Europea



MINISTERIO
DE TRABAJO
Y ECONOMÍA SOCIAL



Fondos Europeos



Junta de Andalucía
Consejería de Inclusión Social,
Juventud, Familias e Igualdad



MOTRIL ACOGE



Calle las Cañas, 3, bajo



958604350



motrilacoge@gmail.com

- **Reparto de Alimentos:** proporciona alimentos y recursos alimenticios a aquellas personas que se encuentran en situación de vulnerabilidad.
- Bolsa de trabajo.
- **Asesoría jurídica:** Orientación legal a los migrantes en temas para la obtención de permisos de residencia, derechos laborales y otros aspectos.
- **Tarjeta Sanitaria:** asesoramiento y apoyo para solicitud de tarjeta.
- **Clases de español:** clases de español para migrantes.

CRUZ ROJA ESPAÑOLA

Asamblea Comarcal
Cruz Roja Motril



C/ Alonso Terron 6



663249665



María del Carmen Morales López



mcarmen.morales@cruzroja.es

PROGRAMA PERSONAS INMIGRANTES

A quién va dirigido:

Atención a personas inmigrantes.

Servicios:

- Información social y jurídica.
 - Mediación salud y social.
 - Mediación Educativa/ formativa.
 - Entregas de bien y económicas: alimentos, productos de abrigo, transporte, documentación administrativa, vestuario, productos de higiene y productos sanitarios (gafas).
- Capacitación/ Talleres.



Cofinanciado por la Unión Europea



MINISTERIO DE TRABAJO Y ECONOMÍA SOCIAL



Fondos Europeos



Junta de Andalucía
Consejería de Inclusión Social, Juventud, Familias e Igualdad



AYUNTAMIENTO DE MOTRIL

PERSONAS SIN HOGAR





Cofinanciado por
la Unión Europea



MINISTERIO
DE TRABAJO
Y ECONOMÍA SOCIAL



Fondos Europeos



Junta de Andalucía
Consejería de Inclusión Social,
Juventud, Familias e Igualdad



INSERTA ANDALUCÍA



María José 648197369



mjose.salvador@insertandalucia.com

ASOCIACIÓN VIRGEN DE LA CABEZA



Inmaculada y Encarni
(trabajadoras sociales)
958601330



jesusabandonado@hotmail.com

Programa de atención a Personas sin hogar

Centrado en la atención a dicho colectivo y produciéndose las derivaciones por parte de organismos públicos o privados que los atiendan.

Recursos de vivienda en Motril (9 plazas en total)

Centro de transeúntes Jesús Abandonado

Dirigido a personas sin hogar y/o personas transeúntes.

Horario de atención: 10.00 a 11.30 h

Servicios:

- Comedor social
 - Previa atención por parte de trabajadoras sociales
- Albergue
 - Edad de 18 a 65 años.
 - Máximo 7 días.
 - Entrada a las 20.00 h, por orden de llegada



Cofinanciado por
la Unión Europea



MINISTERIO
DE TRABAJO
Y ECONOMÍA SOCIAL



Fondos Europeos



Junta de Andalucía
Consejería de Inclusión Social,
Juventud, Familias e Igualdad



CÁRITAS INTERPARROQUIAL DE MOTRIL



Camino de las Ventillas, 43
Motril, Granada



958049498

CENTRO DE DÍA PERSONAS SIN HOGAR

Servicios que incluye:

- Ducha
- Desayuno
- Lavandería
- Sala de estar
- Recarga de móvil
- Consigna

Horario

De lunes a viernes de 8:30 a 11:30 h



Cofinanciado por
la Unión Europea



MINISTERIO
DE TRABAJO
Y ECONOMÍA SOCIAL



Fondos Europeos



Junta de Andalucía
Consejería de Inclusión Social,
Juventud, Familias e Igualdad



AYUNTAMIENTO DE
MOTRIL

CRUZ ROJA ESPAÑOLA

Asamblea Comarcal
Cruz Roja Motril



C/ Alonso Tarrón 6



663249665

María del Carmen Morales López



mcarmen.morales@cruzroja.es

PROGRAMA PERSONAS SIN HOGAR

A quién va dirigido:

Atención a personas en situación de sinhogarismo

Servicios:

- Información social
- Orientación Social
- Acompañamiento social y de salud
- Información social Ingreso Mínimo Vital
- Mediación social
- Entregas de bien y económicas: alimentos, productos de higiene, abrigo, documentación administrativa, productos sanitarios y vestuario.
- Orientación jurídica
- Movilización



Cofinanciado por
la Unión Europea



MINISTERIO
DE TRABAJO
Y ECONOMÍA SOCIAL



Fondos Europeos



Junta de Andalucía
Consejería de Inclusión Social,
Juventud, Familias e Igualdad



AYUNTAMIENTO DE
MOTRIL

ASOCIACIONES DE VECINOS





Cofinanciado por la Unión Europea



MINISTERIO DE TRABAJO Y ECONOMÍA SOCIAL



Fondos Europeos



Junta de Andalucía
Consejería de Inclusión Social, Juventud, Familias e Igualdad



AYUNTAMIENTO DE MOTRIL

ASOCIACIÓN DE VECINOS LAS AZUCENAS



Miguel Jodar Carrascosa



616617841



migueljodarcarrascosa@gmail.com

ASOCIACIÓN DE VECINOS "LOS MARENGOS"



Pablo López Jódar / Ana Fernández Jerónimo



651508890



ana_ml@hotmail.es

ASOCIACIÓN DE VECINOS SANTA -ADELA





Isabel Lorenzo Rodríguez



617708230



ASOCIACIÓN DE VECINOS LOS ÁLAMOS

 Floro Castro
 661235033
 lupeda11@gmail.com

ASOCIACIÓN DE VECINOS VIRGEN DE LAS ANGUSTIAS

 Mari Carmen Gálvez
 CORTIJERADELADEESA@GMAIL.COM

ASOCIACIÓN DE VECINOS PLAYA GRANADA

 Margarita Valdivia Garvayo
 636477109
 secretariaavplayagranada@gmail.com



Cofinanciado por
la Unión Europea



MINISTERIO
DE TRABAJO
Y ECONOMÍA SOCIAL



Fondos Europeos



Junta de Andalucía
Consejería de Inclusión Social,
Juventud, Familias e Igualdad



AYUNTAMIENTO DE
MOTRIL

ASOCIACIÓN DE VECINOS SAN JOSE



José Francisco Aguilar



606287777 / 695520424



aavvsanjosemotril@gmail.com

ASOCIACIÓN DE VECINOS CALLE ANCHA Y CONFLUENCIAS



Antonio Ortega Rubiño



647045477



orterubi@gmail.com

ASOCIACIÓN DE VECINOS SAN ANTONIO



Gema García Pertiñez



Camino de San Antonio nº 51





Cofinanciado por
la Unión Europea



MINISTERIO
DE TRABAJO
Y ECONOMÍA SOCIAL



Fondos Europeos



Junta de Andalucía
Consejería de Inclusión Social,
Juventud, Familias e Igualdad



AYUNTAMIENTO DE
MOTRIL

ASOCIACIÓN DE VECINOS BARRIOS DEL VARADERO



Antonio Miguel Lozano Ramos



630271292 / 638933692



joseantoniocaparroslopez@gmail.com





Cofinanciado por
la Unión Europea



MINISTERIO
DE TRABAJO
Y ECONOMÍA SOCIAL



Fondos Europeos



Junta de Andalucía
Consejería de Inclusión Social,
Juventud, Familias e Igualdad



AYUNTAMIENTO DE
MOTRIL



TELÉFONOS DE INTERÉS





Cofinanciado por la Unión Europea



MINISTERIO DE TRABAJO Y ECONOMÍA SOCIAL



Fondos Europeos



Junta de Andalucía
Consejería de Inclusión Social, Juventud, Familias e Igualdad



AYUNTAMIENTO DE MOTRIL



Ayuntamiento	958 83 83 02 – 03
Policía Local	958 60 02 00 – 092
Policía Nacional	091
Guardia Civil	958 60 01 98 – 062
Protección Civil	958 82 59 83
Bomberos	958 60 17 44
Biblioteca Pública Municipal "Casa de la Palma"	958 60 47 11





Cofinanciado por
la Unión Europea



MINISTERIO
DE TRABAJO
Y ECONOMÍA SOCIAL



Fondos Europeos



Junta de Andalucía
Consejería de Inclusión Social,
Juventud, Familias e Igualdad



En nombre del equipo de Eracis+ Motril, queremos agradecer la colaboración y el apoyo para el desarrollo de la guía de recursos de nuestra localidad. Gracias al esfuerzo conjunto y al compromiso con el bienestar de la ciudadanía, hemos logrado crear una herramienta cuyo objetivo es facilitar el acceso a los recursos disponibles.

Esta guía, además de proporciona un mejor entendimiento de los servicios y recursos, fortalecerá las relaciones entre las diferentes entidades y servicios públicos, ya que se trata de un documento dinámico en constante actualización.

Agradecemos la colaboración, el compromiso y la dedicación que han mostrado en este proyecto y esperamos contar con su apoyo en la actualización de la guía así como para poder seguir trabajando juntos y hacer de Motril un lugar más próspero y equitativo para todos.





Plan Local de Intervención en Zonas Desfavorecidas
Área de Acción Social
Excmo. Ayuntamiento de Motril