

BOLETÍN DE FORMACIÓN



"Cultiva tu talento... cosecha tu futuro"

"No basta con querer; también hay que actuar. Y la acción comienza con la formación adecuada".
— Goethe

BOLETÍN Nº1 5
9 FEBRERO 2026

Desde el Proyecto ERACIS+Motril, ponemos a disposición de la ciudadanía este boletín informativo con el objetivo de recopilar y difundir las acciones formativas disponibles en nuestra localidad. Estas formaciones están dirigidas tanto a personas desempleadas como a trabajadoras.

Gracias a la colaboración de diversas entidades, acercamos a la ciudadanía una amplia oferta de formación gratuita, diseñada para responder a las demandas del mercado laboral actual.

Nuestro compromiso es facilitar el acceso a estas oportunidades a todas las personas interesadas, contribuyendo así a mejorar su empleabilidad y el desarrollo de sus competencias profesionales.

Este boletín se actualiza cada quince días y en él encontrarás información detallada y actual sobre las distintas opciones formativas disponibles.

Te invitamos a explorar las diferentes propuestas y a aprovechar esta oportunidad para impulsar tu futuro laboral.

¡Cultiva tu talento y cosecha un futuro lleno de oportunidades!



FAMILIAS PROFESIONALES

1.Administracion y gestión	<u>4</u>
2..Comercio y Marketing	<u>8</u>
3 Construcción	<u>11</u>
4.Hostelería y Turismo	<u>14</u>
5.Idiomas	<u>17</u>
6.Imagen Personal	<u>20</u>
7.Imagen y Sonido	<u>22</u>
7.Industria Alimentaria	<u>24</u>
8.Informática y Comunicaciones.	<u>26</u>
10.Sanidad	<u>28</u>
11.Servicios socioculturales y a la Comunidad	<u>30</u>
12.Seguridad y medioambiente	<u>34</u>

ADMINISTRACIÓN Y GESTIÓN



**Operaciones de
Grabación y
tratamiento de datos y
documentos**

**VALVERDE
FORMACIÓN**

PERSONAS DESEMPLEADAS

Duración: 440 Horas

Nivel estudios: no necesario.

Certificado profesional: NIVEL 1

Infórmate : 958 82 40 81

**Actividades de gestión
Administrativa**

**VALVERDE
FORMACIÓN**



958824081

PERSONAS DESEMPLEADAS

Duración: 880 horas

Nivel estudios: Graduado

ESO o certificado de
Profesionalidad nivel 1 de la
misma familia

Certificado profesional:

NIVEL 2

**Actividades
Administrativas en
relación con el cliente**

**VALVERDE
FORMACIÓN**



958824081

PERSONAS DESEMPLEADAS

Duración: 880 horas

Nivel estudios: Graduado ESO o
certificado de Profesionalidad
nivel 1 de la misma familia

Certificado profesional: NIVEL 2

**Asistencia documental
y de gestión de
despachos y oficinas**

**VALVERDE
FORMACIÓN**

PERSONAS DESEMPLEADAS

Duración: 750 horas

Nivel estudios: Bachiller

Certificado profesional: nivel 3

Infórmate : 958 82 40 81

**AUXILIAR DE
CONSERJERÍA Y
CONTROL DE ACCESOS**

**CRUZ ROJA
PROGRAMA +EMPLEO**



678420780

PERSONAS DESEMPLEADAS

Duración: 75 horas

Nivel estudios: No requerido

Modalidad: Presencial

Fecha de inicio : Junio 2026

COMERCIO Y MARKETING

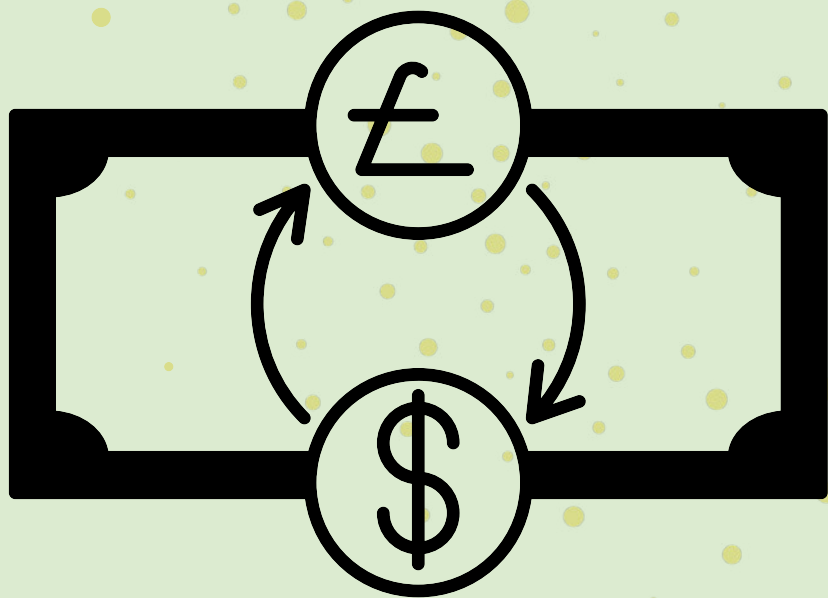

Actividades Auxiliares de Comercio

080 FORMACIÓN



INCRIPCIÓN AQUÍ

DESEMPLEADO/A

Duración: 216 h

Nivel estudios: no necesario.

Fecha prevista inicio: 20 febrero
2026

Certificado profesional: Si

Lugar impartición: CDT. Puerto

ATENCIÓN AL CLIENTE ,CONSUMIDOR O USUARIO

CENTROS VALVERDE



958824081

PERSONAS DESEMPLEADAS

Duración: 460 horas

Nivel estudios: Bachiller

Certificado profesional: Nivel 3

Lugar impartición: Avda.Enrique
Martin Cuevas ,14

Organización y Gestión de Almacenes

CENTROS VALVERDE



958824081

PERSONAS DESEMPLEADAS

Duración: 390 horas

Nivel estudios: Bachiller

Certificado profesional: Nivel 3

Lugar impartición: Avda Enrique
Martín Cuevas,14

Marketing Digital aplicado al negocio

CAMARA DE COMERCIO

INSCRIPCIÓN



PERSONAS EMPLEADAS Y

DESEMPLEADAS

Duración: 90 horas

Nivel estudios: No requerido

Fecha de inicio: 16/02/2026

Fecha de Fin : 08/04/2026

Modalidad : Aula Virtual

Horario : Lunes a Jueves de
16:00 a 19:00

CONSTRUCCIÓN

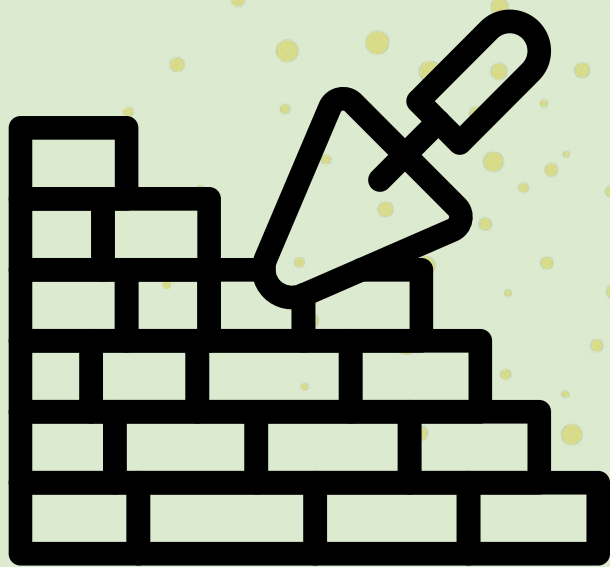

PREVENCIÓN RIESGOS CONSTRUCCIÓN

080 FORMACIÓN

 **INCRIPCIÓN AQUÍ**

DESEMPLEADO/A JOVEN -30

Duración: 50 h

Nivel estudios: no necesario.

Fecha prevista inicio: no
determinada.

Certificado profesional: no

Lugar impartición: CDT. Puerto

CURSO DE PRL CONSTRUCCIÓN (ALBAÑILERÍA)

**CRUZ ROJA
PROGRAMA +EMPLEO**



678 420 780

PERSONAS DESEMPLEADAS

Duración: 20 h

Nivel estudios: no necesario.

Fecha prevista inicio: Abril 2026

Modalidad : Presencial

Lugar impartición: Motril

CURSO DE PRL CONSTRUCCIÓN (FERRALLA)

**CRUZ ROJA
PROGRAMA +EMPLEO**



678 420 780

PERSONAS DESEMPLEADAS

Duración: 6 horas

Nivel estudios: no necesario.

Fecha prevista inicio: Abril 2026

Modalidad : Presencial

Lugar impartición: Motril

HOSTELERÍA Y TURISMO



OPERACIONES BÁSICAS DE RESTAURANTE Y BAR

080 FORMACION



INCRIPCIÓN AQUÍ

PERSONAS DESEMPLEADAS

Duración: 290 h

Nivel estudios: no necesario.

Fecha prevista inicio: 20
febrero 2026

Certificado profesional: Si

Lugar impartición: Motril

LIMPIEZA DE ESTABLECIMIENTOS EN RESTAURACIÓN

080 FORMACION



INCRIPCIÓN AQUÍ

PERSONAS DESEMPLEADAS DISCAPACIDAD

Duración: 535 h

Nivel estudios: no necesario.

Fecha prevista inicio:
febrero 2026

Certificado profesional: no

Lugar impartición: Motril

OPERACIONES BASICAS DE COCINA

080 FORMACION

INSCRIPCIÓN AQUÍ

PERSONAS DESEMPLEADAS

Duración: 280 h

Nivel estudios: no necesario.

Fecha prevista inicio:

10 marzo 2026

Certificado profesional: Si

Lugar impartición: Motril

TECNICAS DE VENTA ENFOCADAS AL TURISMO DE CRUCEROS

**CAMARA DE COMERCIO
(PROGRAMA ESPAÑA
EMPRENDE)**

INSCRIPCIÓN



PERSONAS DESEMPLEADAS

Duración: 30horas

Nivel estudios: no necesario.

Fecha de inicio: 16/02/2026

Fecha de finalización: 06/03/2026

Horario: Lunes a Viernes , de 15:30
a 17:30

Modalidad : Presencial y aula
Virtual (mixta)

+Info :

formacion@camaramotril.es

638 42 45 40

IDIOMAS



INGLES B2

080 FORMACIóN



INCRIPCION AQUÍ

PERSONAS OCUPADAS

Duración: 240 h

Nivel estudios: no necesario.

Fecha prevista inicio: 20
febrero 2026

Lugar impartición: ONLINE

INGLES A1

080 FORMACIóN



INCRIPCION AQUÍ

PERSONAS OCUPADAS

Duración: 90 h

Nivel estudios: no necesario.

Fecha prevista inicio: 15
febrero 2025

Lugar impartición: ONLINE

INGLES EMPRESARIAL

080 FORMACIóN



INCRIPCION AQUÍ

PERSONAS OCUPADAS

Duración: 60 h

Nivel estudios: no necesario.

Fecha prevista inicio: 15
febrero 2026

Lugar impartición: ONLINE

INGLES B2

080 FORMACIóN



INCRIPCION AQUÍ

PERSONAS OCUPADAS

Duración: 240 h

Nivel estudios: no necesario.

Fecha prevista inicio: 15
febrero 2025

Lugar impartición: ONLINE

IMAGEN PERSONAL

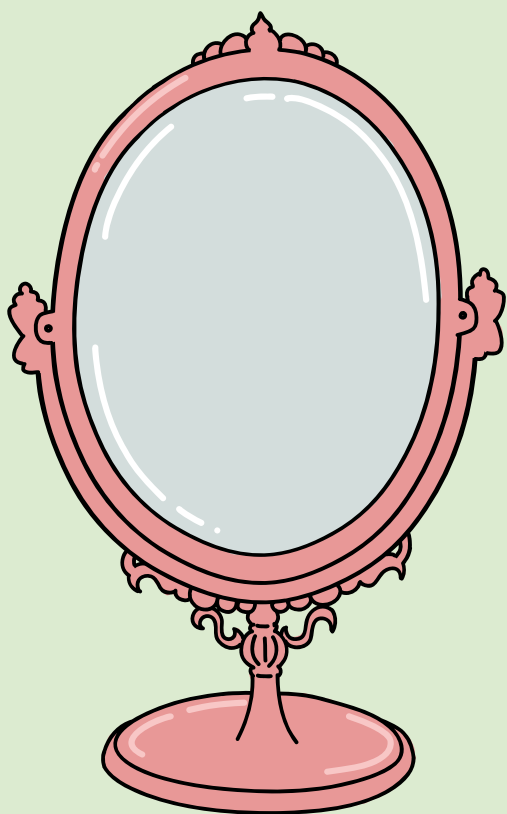

CUIDADOS ESTÉTICOS DE MANOS Y PIES

**CRUZ ROJA
PROGRAMA +EMPLEO**



678 420 780

PERSONAS DESEMPLEADAS

Duración: 60 horas

Nivel estudios: no necesario.

Fecha prevista inicio:

Mayo 2026

Modalidad : Presencial

IMAGEN Y SONIDO



FOTOGRAFIA PARA REDES SOCIALES ENFOCADA A LA EMPRESA

CÁMARA DE COMERCIO

INSCRIPCION



PERSONAS EMPRENDEDORAS

Duración: 60 horas

Nivel estudios: no necesario.

Fecha prevista inicio: 02/03/2026

Fecha Finalización : 25/03/2026

Horario: Lunes a Jueves de 15:30 a 19:30

Modalidad : Presencial

Mas Info:

formacion@camaradecomerciom
otril.es

INDUSTRIA ALIMENTICIA

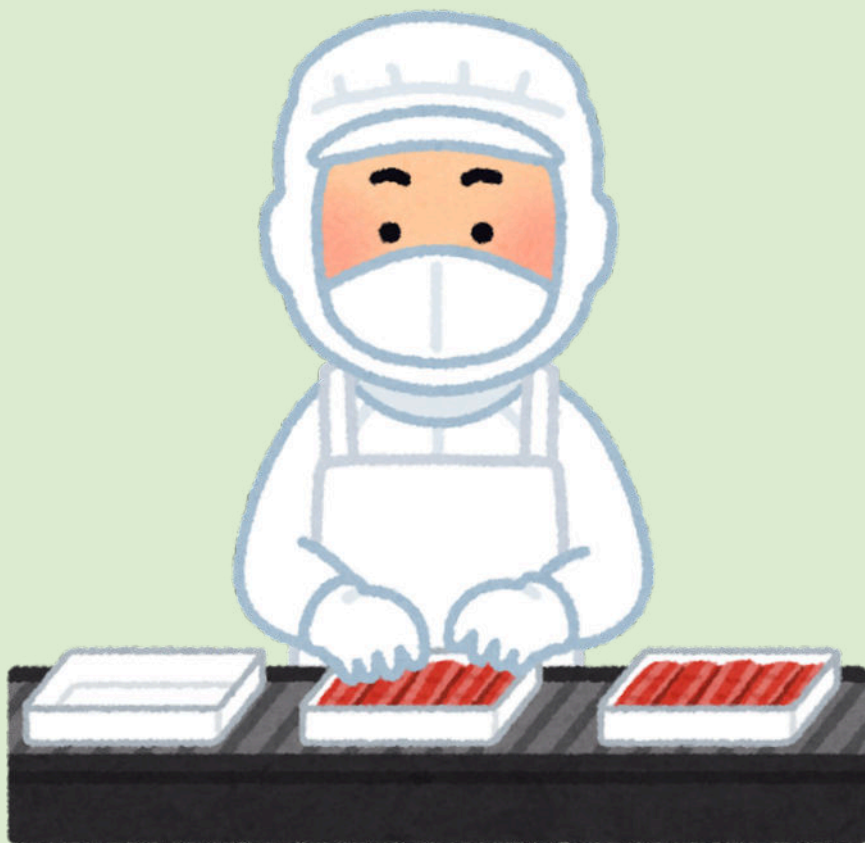

**CURSO DE MANIPULADOR
DE ALIMENTOS Y
CARRETILLA ELEVADORA**

**CRUZ ROJA
PROGRAMA +EMPLEO**



678 420 780

PERSONAS DESEMPLEADAS

Duración: 15 horas

Nivel estudios: no necesario.

Fecha prevista inicio: Febrero
2026

Modalidad : Presencial

INFORMÁTICA Y COMUNICACIONES



**Administración y
programación en sistemas
de planificación de recursos
empresariales y de gestión
de relaciones con clientes**

VALVERDE FORMACIÓN



958824081

PERSONAS DESEMPLEADAS

Duración: 650

Nivel estudios: Bachiller

Fecha prevista inicio: por
determinar

Certificado profesional: Nivel 3

Lugar impartición: Avda Enrique
Martín Cuevas ,14

**OFIMÁTICA: APLICACIONES
INFORMÁTICAS DE GESTIÓN**

080 FORMACION

INCRIPCIÓN AQUÍ

PERSONAS DESEMPLEADAS

Duración: 50 h

Nivel estudios: Graduado ESO.

Fecha prevista inicio: por
determinar

Certificado profesional: no

Lugar impartición: 080
FORMACION

SANIDAD

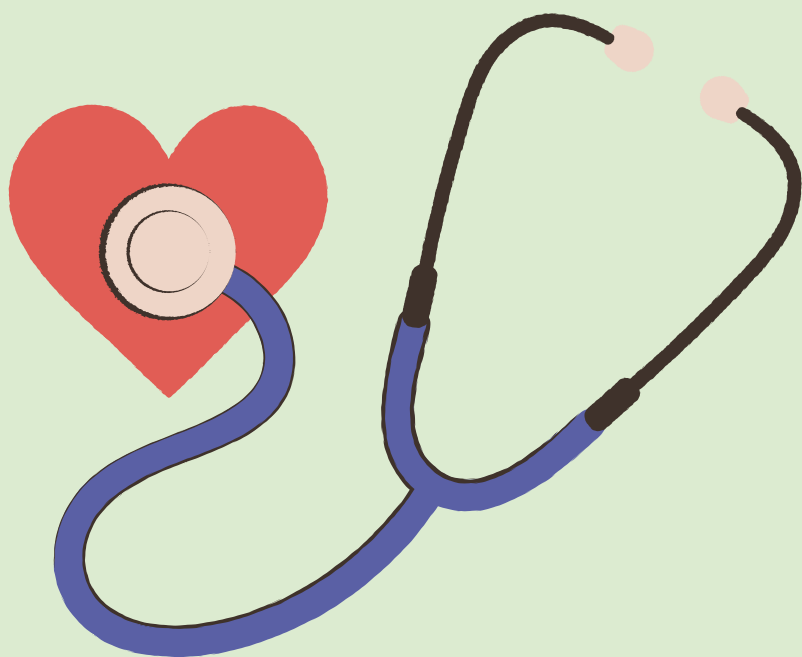

TRANSPORTE SANITARIO

VALVERDE
FORMACIÓN



958824081

DESEMPLEADO/A

Duración: 560 Horas

Nivel estudios: Graduado ESO o Certificado de Profesionalidad nivel 1 de la misma familia profesional.

Certificado profesional: Nivel 2

GESTIÓN DE LLAMADAS DE TELEASISTENCIA

VALVERDE
FORMACIÓN



958824081

DESEMPLEADO/A

Duración: 310 horas

Nivel estudios: Graduado ESO o Certificado de Profesionalidad nivel 1 de la misma familia profesional.

Certificado profesional: Nivel 2

SERVICIOS SOCIOCULTURALES Y A LA COMUNIDAD



**Atención
Sociosanitaria a
Personas
Dependientes**

080 FORMACIÓN



INCRIPCIÓN AQUÍ

**ALTA EN EL RÉGIMEN
GENERAL O AUTÓNOMO**

Duración: 338 h

Nivel estudios: ESO.

Fecha prevista inicio: 15 febrero
2026

Certificado profesional: si

Lugar impartición: on line

**Habilitación Para la
Docencia en Grados
A, B y C**

080 FORMACIÓN



INCRIPCIÓN AQUÍ

**ALTA EN EL RÉGIMEN
GENERAL O AUTÓNOMO**

Duración: 285 h

Nivel estudios: no necesario.

Fecha prevista inicio: 1
septiembre 2026

Certificado profesional: si

Lugar impartición: ON LINE .

Igualdad de Oportunidades en el entorno laboral

080 FORMACIÓN

 **INCRIPCIÓN AQUÍ**

PERSONAS OCUPADAS

Duración: 60 h

Nivel estudios: no necesario.

Fecha prevista inicio: 15 febrero
2026

Certificado profesional: no

Lugar impartición: on line

ATENCIÓN SOCIOSANITARIA A PERSONAS EN EL DOMICILIO

CENTROS VALVERDE



958824081

PERSONAS DESEMPLEADAS

Duración: 600

Nivel estudios: Graduado ESO o
Certificado de Profesionalidad
nivel 1 de la misma familia
profesional.

Certificado profesional: Nivel 2

Lugar impartición: Avda Enrique
Martín Cuevas ,14

GESTIÓN DE LLAMADAS DE TELEASISTENCIA

CENTROS VALVERDE



958824081

PERSONAS DESEMPLEADAS

Duración: 310 horas

Nivel estudios: Graduado ESO o
Certificado de Profesionalidad
nivel 1 de la misma familia
profesional.

Certificado profesional: Nivel 2

Lugar impartición: Avda Enrique
Martín Cuevas ,14

MONITOR DE SERVICIOS COMPLEMENTARIOS

**CÁMARA DE
COMERCIO**



**958821160/958609136
/638424540**

INSCRITOS EN EL SISTEMA

NACIONAL DE GARANTIA JUVENIL

Duración: 180 horas

Nivel estudios: Graduado ESO

Fecha de Inicio : 12/03/2026

Fecha de Finalización :

06/05/2026

Mas info :

pice@camarademotril.es

SEGURIDAD Y MEDIO AMBIENTE



**GESTIÓN DE RESIDUOS
+CARRETILLA
ELEVADORA**

LHH



692 575 117

MUJERES ,JÓVENES ENTRE 18 y 29

AÑOS ,PERSONAS MAYORES DE 45

Duración: 150 horas

Nivel estudios: No requerido

Fecha de inicio : 17 de febrero

Fecha finalización: 30 de Marzo

Horario : Lunes a Viernes de 9:00 a
14:00

Más Info :

mdolores.fernandez@lhh.com



"Elige un trabajo que te apasione y no tendrás que trabajar ni un día de tu vida."

-Confucio-