

BOLETÍN DE FORMACIÓN



"Cultiva tu talento... cosecha tu futuro"

"No basta con querer; también hay que actuar. Y la acción comienza con la formación adecuada".

— Goethe

BOLETÍN Nº19
7 de Abril 2026

Desde el Proyecto ERACIS+Motril, ponemos a disposición de la ciudadanía este boletín informativo con el objetivo de recopilar y difundir las acciones formativas disponibles en nuestra localidad. Estas formaciones están dirigidas tanto a personas desempleadas como a trabajadoras.

Gracias a la colaboración de diversas entidades, acercamos a la ciudadanía una amplia oferta de formación gratuita, diseñada para responder a las demandas del mercado laboral actual.

Nuestro compromiso es facilitar el acceso a estas oportunidades a todas las personas interesadas, contribuyendo así a mejorar su empleabilidad y el desarrollo de sus competencias profesionales.

Este boletín se actualiza cada quince días y en él encontrarás información detallada y actual sobre las distintas opciones formativas disponibles.

Te invitamos a explorar las diferentes propuestas y a aprovechar esta oportunidad para impulsar tu futuro laboral.

¡Cultiva tu talento y cosecha un futuro lleno de oportunidades!



FAMILIAS PROFESIONALES

1.Administracion y gestión	<u>4</u>
2..Comercio y Marketing	<u>8</u>
3 Construcción	<u>11</u>
4.Hostelería y Turismo	<u>14</u>
5.Imagen Personal	<u>16</u>
6.Informática y Comunicaciones.	<u>18</u>
7.Sanidad	<u>21</u>
8.Servicios socioculturales y a la Comunidad	<u>24</u>
9.Formaciones ERACIS	<u>28</u>



ADMINISTRACIÓN Y GESTIÓN



Operaciones de Grabación y tratamiento de datos y documentos

VALVERDE FORMACIÓN



958824081

PERSONAS DESEMPLEADAS

Duración: 440 Horas

Fecha prevista de inicio: abril 2026

Nivel estudios: no necesario.

Certificado profesional: NIVEL 1

Actividades de gestión Administrativa

VALVERDE FORMACIÓN



958824081

PERSONAS DESEMPLEADAS

Duración: 880 horas

Nivel estudios: Graduado ESO o certificado de Profesionalidad nivel 1 de la misma familia

Certificado profesional: NIVEL 2

Fecha prevista de inicio: Mayo 2026

**Actividades
Administrativas en
relación con el cliente**

**VALVERDE
FORMACIÓN**



958824081

PERSONAS DESEMPLEADAS

Duración: 880 horas

Nivel estudios: Graduado ESO o
certificado de Profesionalidad
nivel 1 de la misma familia

Certificado profesional: NIVEL 2

Fecha prevista de inicio: mayo de
2026

**Asistencia documental
y de gestión de
despachos y oficinas**

**VALVERDE
FORMACIÓN**



958824081

PERSONAS DESEMPLEADAS

Duración: 750 horas

Nivel estudios: Bachiller

Certificado profesional: nivel
3

Fecha posible de inicio: abril
de 2026



**AUXILIAR DE
CONSERJERÍA Y
CONTROL DE ACCESOS**

**CRUZ ROJA
PROGRAMA +EMPLEO**



678420780

PERSONAS DESEMPLEADAS

Duración: 75 horas

Nivel estudios: No requerido

Modalidad: Presencial

Fecha de inicio : Mayo - Junio
2026

Requiere inscripción previa en la entidad
Martes y Miércoles de 9:00 a 14:00

COMERCIO Y MARKETING

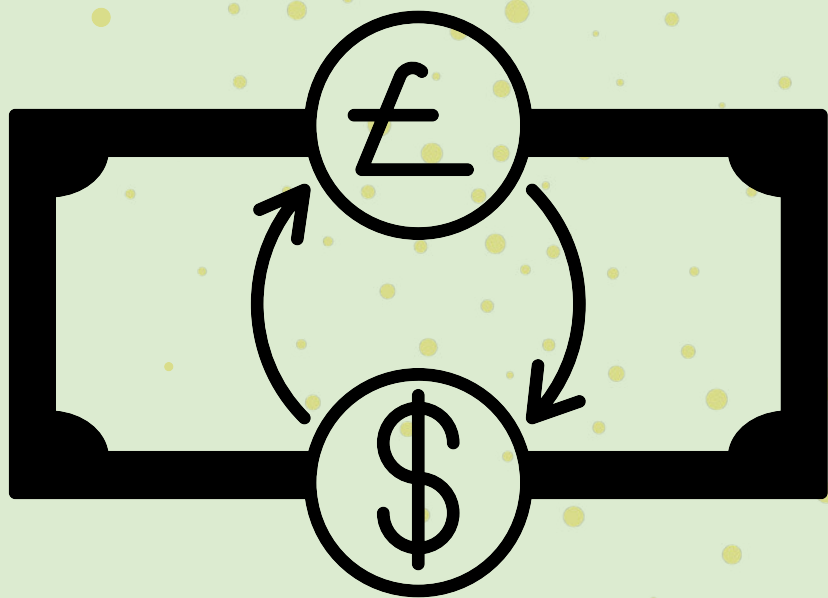

ATENCIÓN AL CLIENTE, CONSUMIDOR O USUARIO

CENTROS VALVERDE



958824081

PERSONAS DESEMPLEADAS

Duración: 460 horas

Nivel estudios: Bachiller

Certificado profesional: Nivel 3

Lugar impartición: Avda.Enrique
Martin Cuevas ,14

Fecha prevista de inicio:
próximamente

Organización y Gestión de Almacenes

CENTROS VALVERDE



958824081

PERSONAS DESEMPLEADAS

Duración: 390 horas

Nivel estudios: Bachiller

Certificado profesional: Nivel 3

Lugar impartición: Avda Enrique
Martín Cuevas,14

Fecha prevista de inicio: Mayo de
2026



Caja y reposición en grandes superficies

**FUNDACIÓN
SECRETARIADO GITANO**



**686102312
650487874**

PERSONAS DESEMPLEADAS

Duración: 150 horas

Fecha prevista de inicio:

próximamente.

Lugar de realización: presencial
en Motril

Más información:

fsgmotril@gitanos.org



CONSTRUCCIÓN

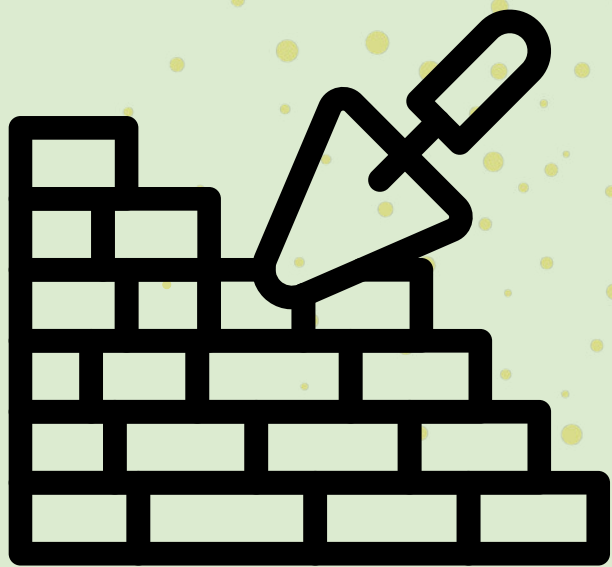

PREVENCIÓN DE RIESGOS LABORALES EN ALBAÑILERÍA

**AYUNTAMIENTO DE
MOTRIL**

**ÁREA DE
FORMACIÓN Y EMEO**

Plazo de inscripción abierto hasta el 10 de abril a las 14:00.

PERSONAS DESEMPLEADAS

Duración: 20 h

Fecha de inicio: 14 de abril.

Fecha de fin: 16 de abril

Lugar de inscripción: Área de Formación y Empleo (C/Ronda del mediodía s/n)

Lugar impartición: Casa de la Juventud Formación y Empleo

CURSO DE PRL CONSTRUCCIÓN (ALBAÑILERÍA)

**CRUZ ROJA
PROGRAMA +EMPLEO**



678 420 780

PERSONAS DESEMPLEADAS

Duración: 20 h

Nivel estudios: no necesario.

Fecha prevista inicio: Abril 2026

Modalidad : Presencial

Lugar impartición: Motril

CURSO DE PRL CONSTRUCCIÓN (FERRALLA)

**CRUZ ROJA
PROGRAMA +EMPLEO**



678 420 780

PERSONAS DESEMPLEADAS

Duración: 6 horas

Nivel estudios: no necesario.

Fecha prevista inicio: Abril 2026

Modalidad : Presencial

Lugar impartición: Motril

HOSTELERÍA Y TURISMO



**OPERACIONES BÁSICAS DE
CAMAREROS/ AS DE
RESTAURANTE**

CÁMARA DE COMERCIO



**958821160/958609136
/638424540**



INCRIPCIÓN AQUÍ

**INSCRITOS EN EL SISTEMA
NACIONAL DE GARANTIA JUVENIL**

Duración: 120 h

Fecha prevista inicio: 21 de
abril de 2026

Fecha de finalización: 26 de
mayo de 2026

Mas info :

pice@camarademotril.es

IMAGEN PERSONAL

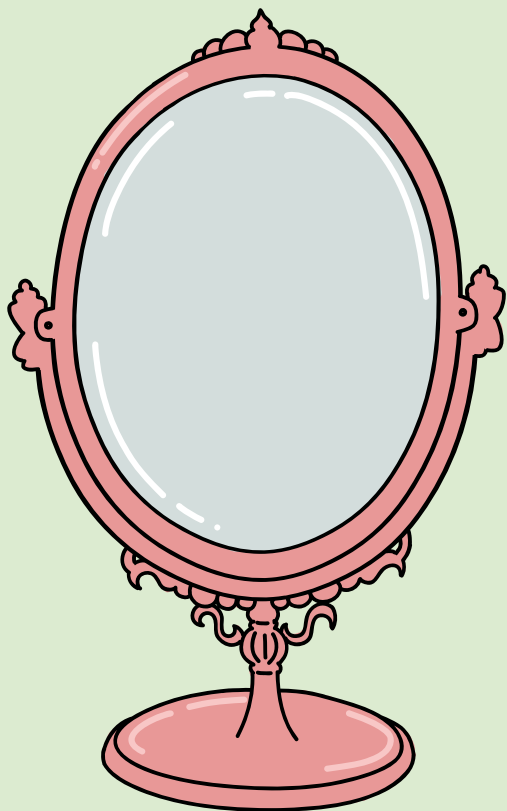

CUIDADOS ESTÉTICOS DE MANOS Y PIES

**CRUZ ROJA
PROGRAMA +EMPLEO**



678 420 780

PERSONAS DESEMPLEADAS

Duración: 60 horas

Nivel estudios: no necesario

Plazo de matriculación: hasta
el 11 de mayo

Fecha prevista inicio: 14 de
Mayo de 2026

Fecha de finalización: 29 de
Mayo de 2026

Modalidad : Presencial

INFORMÁTICA Y COMUNICACIONES



**Administración y
programación en sistemas
de planificación de recursos
empresariales y de gestión
de relaciones con clientes**

VALVERDE FORMACIÓN



958824081

PERSONAS DESEMPLEADAS

Duración: 650

Nivel estudios: Bachiller

Fecha prevista inicio: Junio de
2026

Certificado profesional: Nivel 3

Lugar impartición: Avda Enrique
Martín Cuevas ,14

**OFIMÁTICA: APLICACIONES
INFORMÁTICAS DE GESTIÓN**

080 FORMACION



INCRIPCIÓN AQUÍ

PERSONAS DESEMPLEADAS

Duración: 50 h

Nivel estudios: Graduado ESO.

Fecha prevista inicio: 5 de
mayo.

Certificado profesional: no

Lugar impartición: 080
FORMACION



INTELIGENCIA ARTIFICIAL PARA EL EMPLEO

CÁMARA DE COMERCIO



**958821160/958609136
/638424540**



INCRIPCIÓN AQUÍ

INSCRITOS EN EL SISTEMA NACIONAL DE GARANTIA JUVENIL

Duración: 120 horas

Fecha prevista inicio: 28 de abril
de 2026

Fecha de Finalización: 19 de
junio de 2026

Horario: de martes a viernes de
16:00 a 20:00

Mas info :

pice@camarademotril.es



SANIDAD

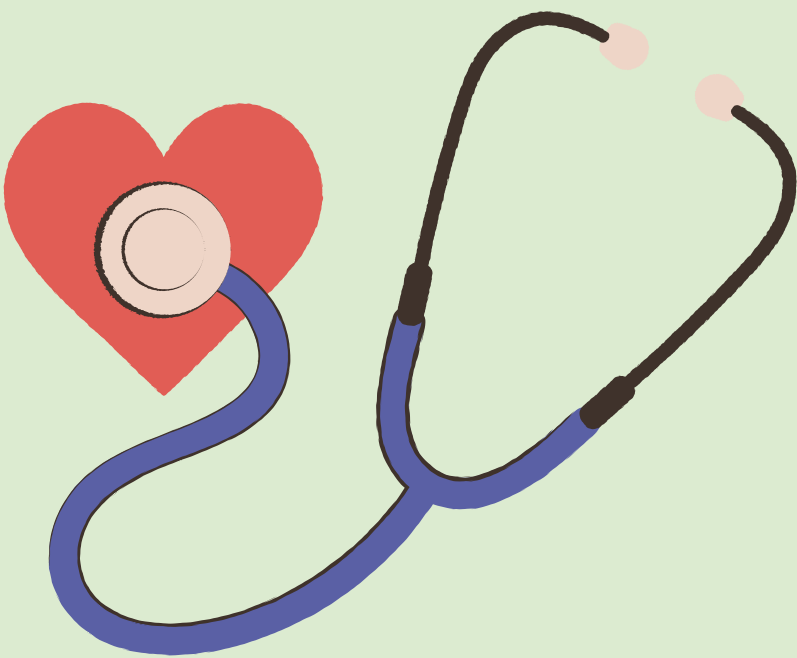

TRANSPORTE SANITARIO

VALVERDE
FORMACIÓN



958824081

DESEMPLEADO/A

Duración: 560 Horas

Nivel estudios: Graduado ESO o Certificado de Profesionalidad nivel 1 de la misma familia profesional.

Certificado profesional: Nivel 2

Fecha prevista de inicio: próximamente

GESTIÓN DE LLAMADAS DE TELEASISTENCIA

VALVERDE
FORMACIÓN



958824081

DESEMPLEADO/A

Duración: 310 horas

Nivel estudios: Graduado ESO o Certificado de Profesionalidad nivel 1 de la misma familia profesional.

Certificado profesional: Nivel 2

Fecha prevista de inicio: Abril de 2026

Primeros Auxilios y soporte vital básico y desfibrilador

**VALVERDE
FORMACIÓN**



958824081

Trabajadores y desempleados

Duración: 20 horas

Formación: Teórica y práctica

Modalidad: presencial

Fecha prevista de inicio: abril de
2026

Más información: Avda. Enrique
Martín Cuevas, 14

SERVICIOS SOCIOCULTURALES Y A LA COMUNIDAD



Atención Sociosanitaria a Personas Dependientes

080 FORMACIÓN



INCRIPCIÓN AQUÍ

ALTA EN EL RÉGIMEN GENERAL O AUTÓNOMO

Duración: 338 h

Nivel estudios: ESO.

Fecha prevista inicio: 15 de abril
de 2026

Certificado profesional: si

Lugar impartición: on line

Habilitación Para la Docencia en Grados A, B y C

080 FORMACIÓN



INCRIPCIÓN AQUÍ

ALTA EN EL RÉGIMEN GENERAL O AUTÓNOMO

Duración: 285 h

Nivel estudios: no necesario.

Fecha prevista inicio: 1
septiembre 2026

Certificado profesional: si

Lugar impartición: ON LINE .

**ATENCIÓN
SOCIOSANITARIA A
PERSONAS EN EL
DOMICILIO**

CENTROS VALVERDE



958824081

PERSONAS DESEMPLEADAS

Duración: 600

Nivel estudios: Graduado ESO o
Certificado de Profesionalidad nivel 1
de la misma familia profesional.

Certificado profesional: Nivel 2

Lugar impartición: Avda Enrique
Martín Cuevas ,14

Fecha prevista de inicio: abril 2026

GESTIÓN DE LLAMADAS DE TELEASISTENCIA

CENTROS VALVERDE



958824081

PERSONAS DESEMPLEADAS

Duración: 310 horas

Nivel estudios: Graduado ESO o Certificado de Profesionalidad nivel 1 de la misma familia profesional.

Certificado profesional: Nivel 2

Lugar impartición: Avda Enrique Martín Cuevas ,14



FORMACIONES ERACIS +



ALFABETIZACIÓN

ERACIS +



616568812

Personas inscritas en el Programa ERACIS

Lugar: Oficina de Juventud
Formación y Empleo

Horario : Jueves de 9:00 a 10:00

Más Info : me.ruiz@motril.es

ESPAÑOL PARA EXTRANJEROS

ERACIS +



616568812

Personas inscritas en el Programa ERACIS

Lugar: Oficina de Juventud
Formación y Empleo

Horario : Jueves de 10:00 a 11:00

Más Info : me.ruiz@motril.es

**CURSO DE
PREPARACIÓN PARA
LA PRUEBA LIBRE DE LA
ESA (Educación
Secundaria para
Adultos)**

ERACIS +



616568812

**Personas inscritas en el Programa
ERACIS**

Horario: Lunes, Miércoles y Viernes
de 9:30 a 11:30

Lugar: Edificio Multifuncional
Vardero

Horario: Martes de 9:30 a 13:30

Lugar: Centro de Servicios Sociales
de Zona Norte

Más Info : me.ruiz@motril.es

**“CONÉCTATE AL
MAR”
FORO DE FORMACIÓN
Y EMPLEO MARÍTIMO-
PESQUERO**

ERACIS +



**618779473
616568812**

Día: Miércoles 29 de abril de 2026

Lugar: Centro de Desarrollo
Turístico de Motril

Horario: De 8:30 a 14:00

**A las 17:00 Visita Guiada en el
Puerto Pesquero.**



"Elige un trabajo que te apasione y no tendrás que trabajar ni un día de tu vida."

-Confucio-