



BOLETÍN DE FORMACIÓN



"Cultiva tu talento... cosecha tu futuro"

"No basta con querer; también hay que actuar. Y la acción comienza con la formación adecuada".

— Goethe

BOLETÍN Nº 20
21 de Abril 2026

Desde el Proyecto ERACIS+Motril, ponemos a disposición de la ciudadanía este boletín informativo con el objetivo de recopilar y difundir las acciones formativas disponibles en nuestra localidad. Estas formaciones están dirigidas tanto a personas desempleadas como a trabajadoras.

Gracias a la colaboración de diversas entidades, acercamos a la ciudadanía una amplia oferta de formación gratuita, diseñada para responder a las demandas del mercado laboral actual.

Nuestro compromiso es facilitar el acceso a estas oportunidades a todas las personas interesadas, contribuyendo así a mejorar su empleabilidad y el desarrollo de sus competencias profesionales.

Este boletín se actualiza cada quince días y en él encontrarás información detallada y actual sobre las distintas opciones formativas disponibles.

Te invitamos a explorar las diferentes propuestas y a aprovechar esta oportunidad para impulsar tu futuro laboral.

¡Cultiva tu talento y cosecha un futuro lleno de oportunidades!

FAMILIAS PROFESIONALES

1.Administracion y gestión	<u>4</u>
2..Comercio y Marketing	<u>8</u>
3.Hostelería y Turismo	<u>12</u>
4.Imagen Personal	<u>14</u>
5.Informática y Comunicaciones.	<u>16</u>
6.Sanidad	<u>19</u>
7.Servicios socioculturales y a la Comunidad	<u>22</u>
8.Formaciones ERACIS	<u>25</u>

ADMINISTRACIÓN Y GESTIÓN



Actividades Administrativas en relación con el cliente

**VALVERDE
FORMACIÓN**



958824081

Nivel estudios: Graduado ESO o certificado de Profesionalidad nivel 1 de la misma familia

Más info:

secretaria@centrosvalverde.com



Actividades administrativas en la relación con el cliente, nivel 2. 830h, en horario de 16h a 21h. Comienzo en Mayo.



Validados y subvencionados por:



Asistencia documental y de gestión de despachos y oficinas

**VALVERDE
FORMACIÓN**



958824081

PERSONAS DESEMPLEADAS

Duración: 750 horas

Nivel estudios: Bachiller

Certificado profesional: nivel 3

Fecha posible de inicio: abril de 2026

Más info: secretaria@centrosvalverde.com

**Operaciones de
Grabación y
tratamiento de datos y
documentos**

**VALVERDE
FORMACIÓN**



958824081

PERSONAS DESEMPLEADAS

Duración: 440 Horas

Fecha prevista de inicio: abril
2026

Nivel estudios: no necesario.

Certificado profesional: NIVEL 1

Más info: secretaria@centrosvalverde.com

**Actividades de gestión
Administrativa**

**VALVERDE
FORMACIÓN**



958824081

PERSONAS DESEMPLEADAS

Duración: 880 horas

Nivel estudios: Graduado ESO o
certificado de Profesionalidad
nivel 1 de la misma familia

Certificado profesional: NIVEL 2

Fecha prevista de inicio: Mayo
2026

Más info: secretaria@centrosvalverde.com

**AUXILIAR DE
CONSERJERÍA Y
CONTROL DE ACCESOS**

**CRUZ ROJA
PROGRAMA +EMPLEO**



678420780

PERSONAS DESEMPLEADAS

Duración: 75 horas

Nivel estudios: No requerido

Modalidad: Presencial

Fecha de inicio : Mayo 2026

Requiere inscripción previa en la entidad
Martes y Miércoles de 9:00 a 14:00

COMERCIO Y MARKETING

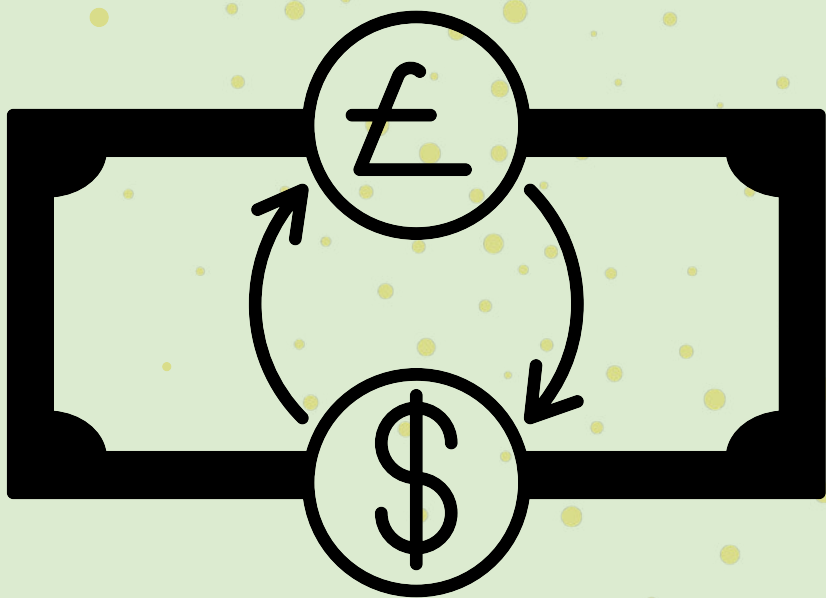

ATENCIÓN AL CLIENTE, CONSUMIDOR O USUARIO

CENTROS VALVERDE



958824081

Más info:

secretaria@centrosvalverde.com

PERSONAS DESEMPLEADAS

Duración: 460 horas

Nivel estudios: Bachiller

Certificado profesional: Nivel 3

Lugar impartición: Avda. Enrique
Martín Cuevas, 14

Fecha prevista de inicio:
próximamente

Organización y Gestión de Almacenes

CENTROS VALVERDE



958824081

Más info:

secretaria@centrosvalverde.com



Curso **GRATUITO** **ORGANIZACIÓN Y GESTIÓN DE ALMACENES** **(420H)**

**CURSO DE FP GRADO C GRATUITO
Y DIRIGIDOS A DESEMPLEADOS.
COMIENZO EN ABRIL EN
HORARIO DE 16H A 21H**

INFÓRMATE

Avda. Enrique Martín Cuevas, 14

958 82 40 81

www.centrosvalverde.es

Patrocinado y subvencionado por:



Charcutería y carnicería

**FUNDACIÓN
SECRETARIADO GITANO**



**686102312
650487874**

>> PRÓXIMAMENTE + empleo



CHARCUTERÍA Y CARNICERÍA

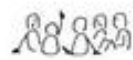

PLAZAS LIMITADAS



**LUGAR DE REALIZACIÓN
PRESENCIAL EN MOTRIL**



**PREFERENTEMENTE
PERSONAS GITANAS**



**150 HORAS TOTALES
TEÓRICO -PRACTICO**

INSCRIBETE Y FORMA PARTE DEL ITINERARIO DEL PROGRAMA + EMPLEO

**APRENDE A TRABAJAR EN
CHARCUTERIA Y
CARNICERIA**

**ADQUIERE EXPERIENCIA
REAL EN EMPRESAS DEL
SECTOR**

**MEJORA TUS
OPORTUNIDADES DE
EMPLEO**

MÁS INFORMACIÓN:



fsgmotril@gitanos.org

**686 10 23 12
650 48 78 74**

Proceso de selección a cargo de las empresas colaboradoras



**Cofinanciado por
la Unión Europea**



Fondos Europeos



Fundación "la Caixa"

España Emprende

CREACIÓN DE CONTENIDOS PARA INSTAGRAM Y TIK TOK

Modalidad presencial



Duración: 90 horas
Comienzo: 5 de mayo
Horario de tarde
Gratuito

#EuropaSeSiente



Cofinanciado por
la Unión Europea



MINISTERIO
DE TRABAJO
Y ECONOMÍA SOCIAL



Fondos Europeos



Cámara
de Comercio de España



Cámara
Motril

CREACIÓN DE CONTENIDOS PARA INSTAGRAM Y TIK TOK

CÁMARA DE COMERCIO



958821160/958609136
/638424540



INCRIPCIÓN AQUÍ

Emprendedores

Duración: 90 horas

Fecha prevista inicio: 5 de
mayo de 2026

Fecha de finalización: 15 de
junio de 2026

Modalidad: presencial

Horario: De lunes a viernes
de 16:00 a 19:00

HOSTELERÍA Y TURISMO





FSE+. Fondo Social Europeo Plus



Talento Joven

CURSO OPERACIONES BÁSICAS DE COCINA

Presencial y gratuito



Duración: 120 horas
Comienzo: 30/04/2026
Presencial y gratuito



Cofinanciado por la Unión Europea



Fondos Europeos



OPERACIONES BÁSICAS DE COCINA

CÁMARA DE COMERCIO



**958821160/958609136
/638424540**



INCRIPCIÓN AQUÍ

INSCRITOS EN EL SISTEMA

NACIONAL DE GARANTIA JUVENIL

Duración: 120 h

Fecha prevista inicio: 30 de abril de 2026

Fecha de finalización: 2 de junio de 2026

Mas info :

pice@camarademotril.es

IMAGEN PERSONAL

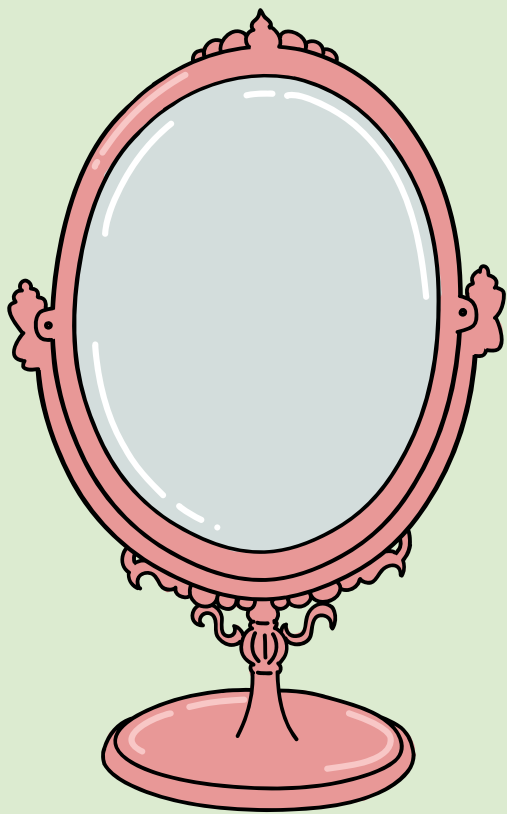

CUIDADOS ESTÉTICOS DE MANOS Y PIES

**CRUZ ROJA
PROGRAMA +EMPLEO**



678 420 780

PERSONAS DESEMPLEADAS

Duración: 60 horas

Nivel estudios: no necesario

Plazo de matriculación: hasta el 11 de mayo

Fecha prevista inicio: 14 de Mayo de 2026

Fecha de finalización: 29 de Mayo de 2026

Modalidad: Presencial

Curso de CUIDADOS ESTÉTICOS DE MANOS Y PIES

DEL 14 AL 29 DE MAYO
Duración 60h.

MODALIDAD: PRESENCIAL
En horario de 09.00 a 14.00 h

ACCESO A TRAVÉS DE LA INSCRIPCIÓN EN EL PROGRAMA +empleo

¡APÚNTATE!

Para más información:
Tlf 678 420 780

Asamblea Local:
C/ Alonso Terrón 6-A
18600 Motril

Esta formación forma parte de un proyecto de empleo dirigido a personas desempleadas pertenecientes a algún colectivo vulnerable: jóvenes entre 18-29 años, personas con discapacidad, mujeres Vívid, inmigrantes, mayores de 45, etc. Es necesario acreditar la condición correspondiente para poder participar.

INFORMÁTICA Y COMUNICACIONES



Administración y programación en sistemas de planificación de recursos empresariales y de gestión de relaciones con clientes

VALVERDE FORMACIÓN



958824081

Nivel estudios: Bachiller

Certificado profesional:

Nivel 3

Lugar impartición: Avda Enrique Martín Cuevas ,14

PERSONAS DESEMPLEADAS



Administración y programación en sistemas de planificación de recursos empresariales y gestión de relaciones con clientes, nivel 3. 680h, en horario de 16h a 21h. Comienzo en Mayo

OFIMÁTICA: APLICACIONES INFORMÁTICAS DE GESTIÓN

080 FORMACION



INCRIPCIÓN AQUÍ

PERSONAS DESEMPLEADAS

Duración: 50 h

Nivel estudios: Graduado ESO.

Fecha prevista inicio: 5 de mayo.

Certificado profesional: no

Lugar impartición: 080 FORMACION

INTELIGENCIA ARTIFICIAL PARA EL EMPLEO

CÁMARA DE COMERCIO



**958821160/958609136
/638424540**



INCRIPCIÓN AQUÍ

INSCRITOS EN EL SISTEMA NACIONAL DE GARANTIA JUVENIL

Duración: 120 horas

Fecha prevista inicio: 28 de abril
de 2026

Fecha de Finalización: 19 de
junio de 2026

Horario: de martes a viernes de
16:00 a 20:00

Mas info :

pice@camarademotril.es



FSE+. Fondo Social Europeo Plus



Talento Joven

CURSO DE INTELIGENCIA ARTIFICIAL PARA EL EMPLEO

Presencial y gratuito



**Duración: 120 horas
Comienzo: 28 de abril
Presencial y gratuito**



Cofinanciado por
la Unión Europea



MINISTERIO
DE TRABAJO
Y ECONOMÍA SOCIAL



Fondos Europeos



SEPE



Sistema Nacional de
Garantía Juvenil



Cámara



Motril

SANIDAD

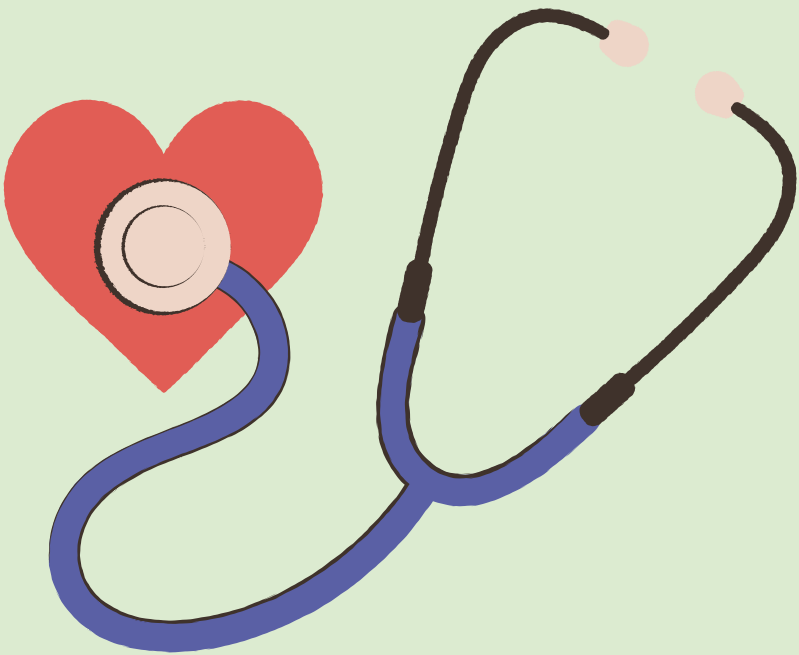

TRANSPORTE SANITARIO

VALVERDE FORMACIÓN



958824081

DESEMPLEADO/A

Duración: 560 Horas

Nivel estudios: Graduado ESO o Certificado de Profesionalidad nivel 1 de la misma familia profesional.

Certificado profesional: Nivel 2

Fecha prevista de inicio: próximamente

GESTIÓN DE LLAMADAS DE TELEASISTENCIA

VALVERDE FORMACIÓN



958824081

DESEMPLEADO/A

Duración: 310 horas

Nivel estudios: Graduado ESO o Certificado de Profesionalidad nivel 1 de la misma familia profesional.

Certificado profesional: Nivel 2

Fecha prevista de inicio: Abril de 2026

Primeros Auxilios y soporte vital básico y desfibrilador

**VALVERDE
FORMACIÓN**



958824081

Trabajadores y desempleados

Duración: 20 horas

Formación: Teórica y práctica

Modalidad: presencial

Fecha prevista de inicio: abril de
2026

Más información: Avda. Enrique
Martín Cuevas, 14

SERVICIOS SOCIOCULTURALES Y A LA COMUNIDAD



Habilitación Para la Docencia en Grados A, B y C

080 FORMACIÓN

 **INCRIPCIÓN AQUÍ**

ALTA EN EL RÉGIMEN GENERAL O AUTÓNOMO

Duración: 285 h

Nivel estudios: no necesario.

Fecha prevista inicio: 1

septiembre 2026

Certificado profesional: si

Lugar impartición: ON LINE .

GESTIÓN DE LLAMADAS DE TELEASISTENCIA

CENTROS VALVERDE



958824081

PERSONAS DESEMPLEADAS

Duración: 310 horas

Nivel estudios: Graduado ESO o
Certificado de Profesionalidad
nivel 1 de la misma familia
profesional.

Certificado profesional: Nivel 2

Lugar impartición: Avda Enrique
Martín Cuevas ,14

**ATENCIÓN
SOCIOSANITARIA A
PERSONAS EN EL
DOMICILIO**

CENTROS VALVERDE



958824081

PERSONAS DESEMPLEADAS

Duración: 600

Nivel estudios: Graduado ESO o
Certificado de Profesionalidad nivel 1
de la misma familia profesional.

Certificado profesional: Nivel 2

Lugar impartición: Avda Enrique
Martín Cuevas ,14

Fecha prevista de inicio: abril 2026



FORMACIONES ERACIS +



ALFABETIZACIÓN

ERACIS +



616568812

Personas inscritas en el Programa ERACIS

Lugar: Oficina de Juventud
Formación y Empleo

Horario : Jueves de 9:00 a 10:00

Más Info : me.ruiz@motril.es

ESPAÑOL PARA EXTRANJEROS

ERACIS +



616568812

Personas inscritas en el Programa ERACIS

Lugar: Oficina de Juventud
Formación y Empleo

Horario : Jueves de 10:00 a 11:00

Más Info : me.ruiz@motril.es

**CURSO DE
PREPARACIÓN PARA
LA PRUEBA LIBRE DE LA
ESA (Educación
Secundaria para
Adultos)**

ERACIS +



616568812

**Personas inscritas en el Programa
ERACIS**

Horario: Lunes, Miércoles y Viernes
de 9:30 a 11:30

Lugar: Edificio Multifuncional
Vardero

Horario: Martes de 9:30 a 13:30

Lugar: Centro de Servicios Sociales
de Zona Norte

Más Info : me.ruiz@motril.es

“CONÉCTATE AL MAR”

**FORO DE DIFUSIÓN DE
OPORTUNIDADES
LABORALES DEL SECTOR
MARÍTIMO- PESQUERO**

ERACIS +



**618779473
616568812**

Día: Miércoles 29 de abril de 2026

Lugar: Centro de Desarrollo
Turístico de Motril

Horario: De 8:30 a 14:00

**A las 17:00 Visita Guiada en el
Puerto Pesquero.**

Consulta el programa completo de este foro: <https://motril.es/.../04/Programa-foro-Conectate-al-mar.pdf>

"CONÉCTATE AL MAR"

FORO DIFUSIÓN DE OPORTUNIDADES LABORALES DEL SECTOR MARÍTIMO PESQUERO

DÍA: 29 DE ABRIL DE 2026

UBICACIÓN: CENTRO DE DESARROLLO TURÍSTICO DE MOTRIL
CARRETERA DE LA CELULOSA, S/N, 18613 MOTRIL (GRANADA)

VEN Y EMBARCARTE EN:

- CAPACITACIÓN PROFESIONAL**
Conoce los itinerarios formativos, titulaciones y formación en seguridad necesarios para acceder al sector marítimo-pesquero.
- OPORTUNIDADES LABORALES**
Descubre las oportunidades laborales, los perfiles más demandados y los recursos disponibles para facilitar tu inserción laboral.
- EMPRENDIMIENTO**
Infórmate sobre ayudas y subvenciones, y conoce experiencias reales para emprender en el sector marítimo.

Formulario de inscripción

RESUMEN DE PROGRAMA

8:30	Recepción y acreditación de participantes
9:00	Inauguración y mesa institucional
9:30	Futuro y oportunidades en el mar
10:00	Mesa de formación vinculada al mar
11:15	Desayuno- Networking
12:00	Mesa de ayudas y subvenciones
13:00	Mesa de experiencias de emprendimiento en la costa
14:00	Clausura de la jornada
17:00	Visita guiada al puerto pesquero

Colaboran:

Enlace al formulario de inscripción:



<https://forms.gle/S9HnrpefEAVvhLJt5>





"Elige un trabajo que te apasione y no tendrás que trabajar ni un día de tu vida."

-Confucio-